



MÉXICO INSTITUTO NACIONAL ELECTORAL
CREDENCIAL PARA VOTAR



NOMBRE
ROMERO
BALLESTEROS
HECTOR

SEXO H

DOMICILIO
C JAZMIN 13
COL SAN RAFAEL CHAMAPA 53660
NAUCALPAN DE JUAREZ, MEX.



CLAVE DE ELECTOR RMBLHC88051715H500

CURP
ROBH880517HMCMLC04

AÑO DE REGISTRO
2006 02

FECHA DE NACIMIENTO
17/05/1988

SECCIÓN
2952

VIGENCIA
2016 - 2026

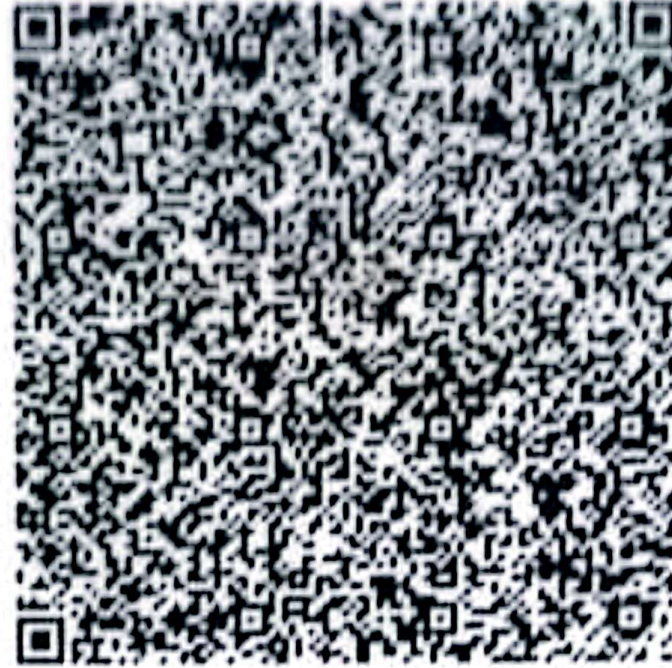
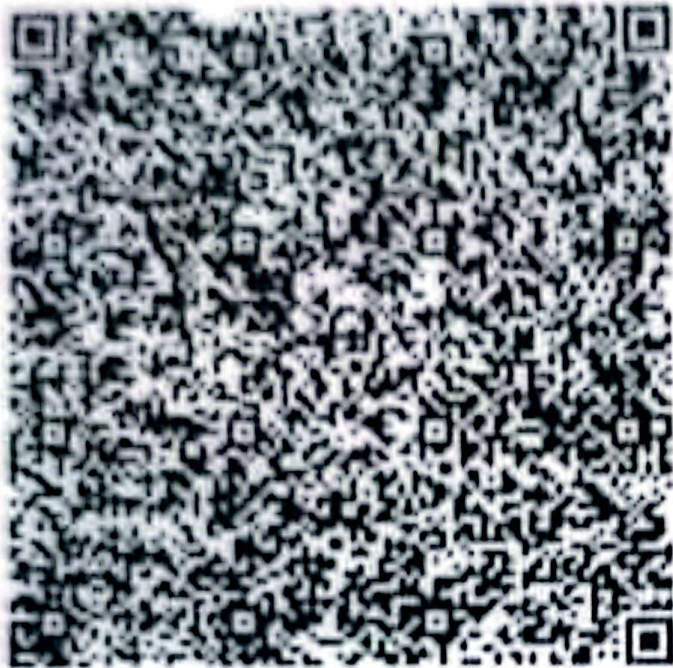
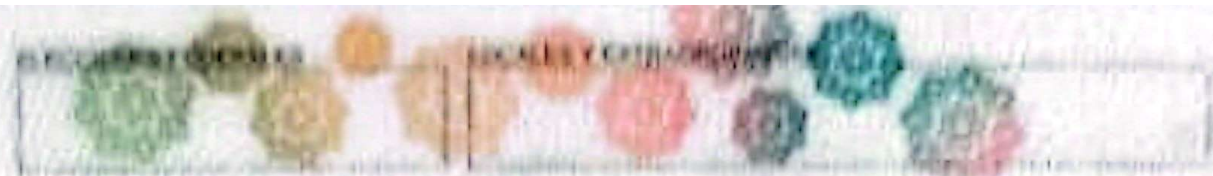

ED07454

CLAUDIA ARLETT ESPINO
SECRETARIA EJECUTIVA DEL
INSTITUTO NACIONAL ELECTORAL

IDMEX2778633387<<2952074575286
8805175H2612317MEX<02<<11433<2
ROMERO<BALLESTEROS<<HECTOR<<<<