

INE

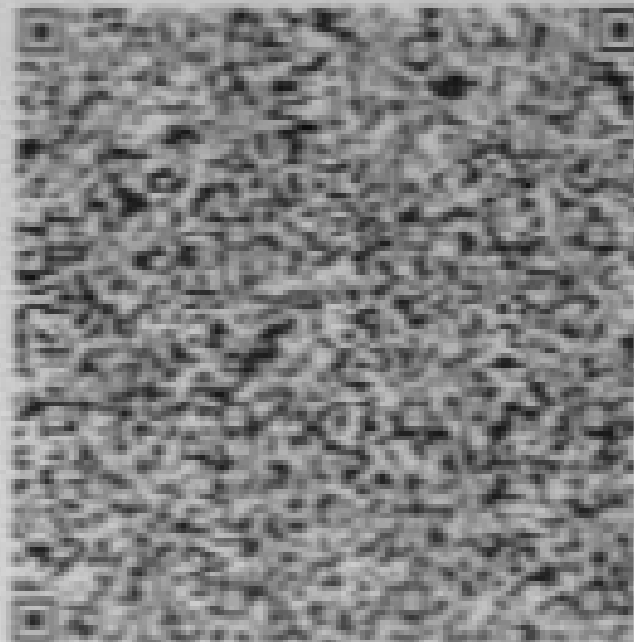
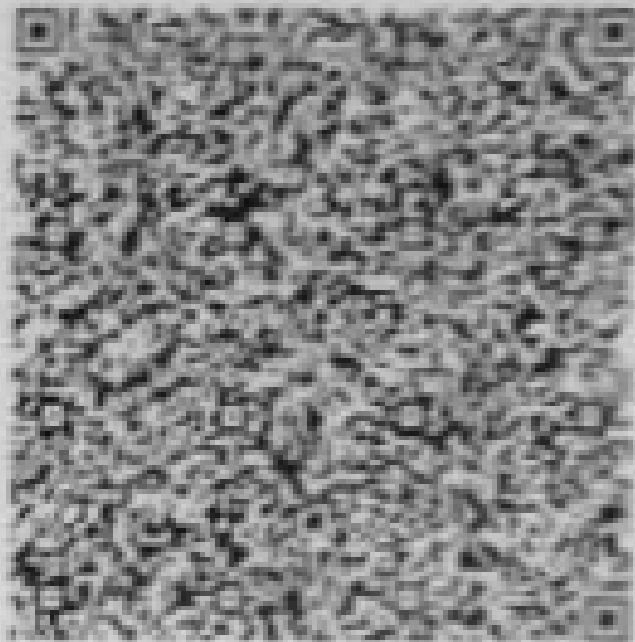

Ms. Elizabeth Rodriguez

IDENTIFICACION PERSONAL
SECRETARIA DE EDUCACION PUBLICA
ESTADO DE GUATEMALA

IDMEX2553475423<<2632105971753
9803271M3312315MEX<01<<60497<2
ORDINOLA<RODRIGUEZ<<ELIZABETH<



MÉXICO

INSTITUTO NACIONAL ELECTORAL CREDENCIAL PARA VOTAR

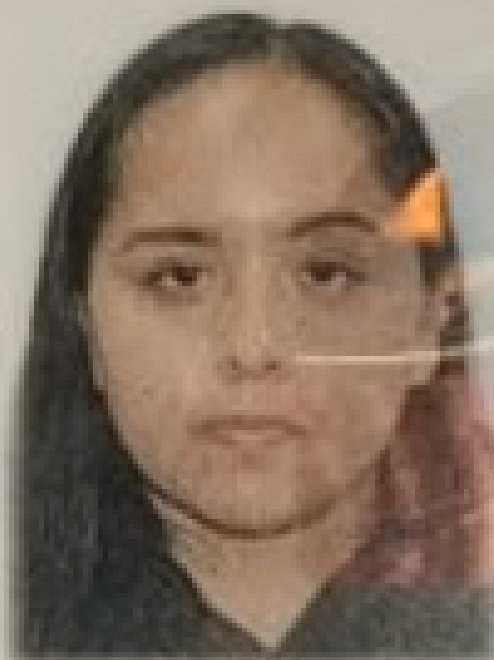

NOMBRE
ORDINOLA
RODRIGUEZ
ELIZABETH

SEXO M



DOMICILIO
AV. 3 DE MAGNOLIAS 7
COL. EL MOLINITO 53530
NAUCALPAN DE JUAREZ, MEX.

CLAVE DE ELECTOR ORFDL98032730M000

CURP
OIRE980327MVZRDL09

AÑO DE REGISTRO
2016 01

FECHA DE EMISIÓN
27/03/1998

SECCIÓN
2632

VIGENCIA
2023 - 2033

