



Comisión Federal de Electricidad®

Comisión Federal de Electricidad
Av. Paseo de la Reforma 164, Col. Juárez,
Alcaldía: Cuauhtémoc, Código Postal: 06600,
Ciudad de México. RFC: CFE370814Q10

ESTELA GARCIA DE NAV

CALLE C N.15
GUARACHA Y VICTORIA
CERVECERA MODELO, C.P. 53809
NAUCALPAN DE JUAREZ, MEX.

TOTAL A PAGAR:

\$68

(SESENTA Y OCHO PESOS M.N.)

NO. DE SERVICIO : 571811001241

RMU : 53809 81-10-30 XAXX-010101 001 CFE

CUENTA : 32DL70B323212380

LÍMITE DE PAGO: 10 MAY 2025

**CORTE A PARTIR:
11 MAY 2025**

TARIFA: 01

NO. MEDIDOR: 9386100

**MULTIPLICADOR:
HILOS: 1**

PERIODO FACTURADO: 21 FEB 25 - 23 ABR 25

¡DESCARGA LA GUÍA DE CONSUMO RESPONSABLE!

SOMOS MÁS QUE AHORRO

Concepto	Lectura actual		Lectura anterior		Total periodo	Precio (MXN)	Subtotal (MXN)
	Medida <input checked="" type="checkbox"/>	Estimada <input type="checkbox"/>	Medida <input checked="" type="checkbox"/>	Estimada <input type="checkbox"/>			
Energía (kWh)	04549		04549		0		
Básico					0		
Suma					0	1.071	0.00
					0		0.00



Este gráfico refleja tu nivel de consumo. A menor uso, mayor apoyo.

Subtotal

Concepto	Costos de la energía en el Mercado Eléctrico Mayorista				Importe (MXN)	Desglose del importe a pagar	
	\$	\$/kW	\$/kWh			Concepto	Importe (MXN)
Suministro	0.00	0.00	0.00		0.00	Energía	53.55
Distribución	0.00	0.00	0.00		0.00	IVA 16%	8.57
Transmisión	0.00	0.00	0.00		0.00	Fac. del Periodo	62.12
CENACE	0.00	0.00	0.00		0.00	DAP(2)	5.36
Energía	0.00	0.00	0.00		0.00	Total	\$67.48
Capacidad	0.00	0.00	0.00		0.00		
SCnMEM(1)	0.00	0.00	0.00		0.00		

(1) SCnMEM: Costos relacionados con los servicios del Mercado. (2) DAP: Derecho al Alumbrado Público. (3) Cargos o créditos: Diversos conceptos que se pueden incluir en el aviso recibo relacionados con el suministro.

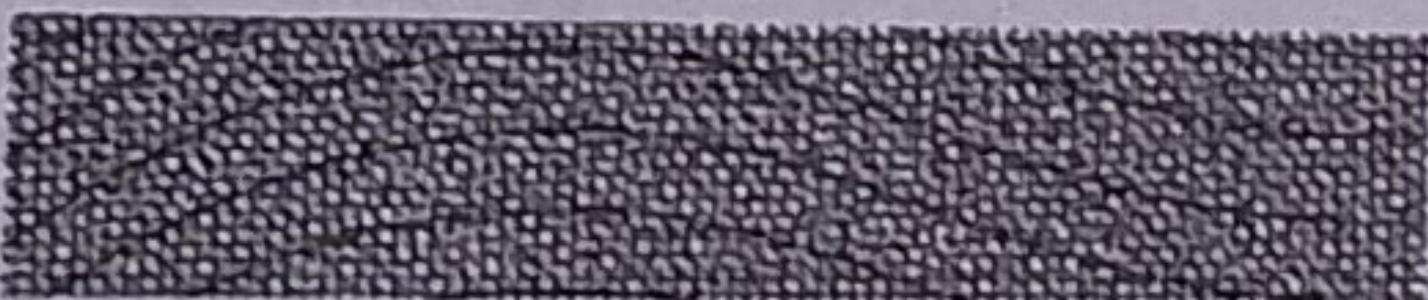

Fecha, hora y lugar de impresión: 25 ABR 25 03:33:23 hrs. Cerrada De Morelos No. 21 Col. El Mirador Naucalpan Naucalpan De Juarez Edo. Mex. Mexico CP. 53100

53809 81-10-30 XAXX-010101 001 CFE

01 571811001241 250510 00000068 5



32DL70B323212380

Repartir



\$68

(SESENTA Y OCHO PESOS M.N.)

PORTE PAGADO
CARTAS
CA08-02268
AUTORIZADO POR SEPOMEX