



Comisión Federal de Electricidad®

Comisión Federal de Electricidad
Av. Paseo de la Reforma 164 Col Juárez,
Alcaldía: Cuauhtémoc. Código Postal: 06600.
Ciudad de México. RFC: CFE370814Q10

ISABEL GUTIERREZ S

PLAN SN DIEGO MZ 29 LT 12
2 DE OCTUBRE Y PAULINO MARTINEZ
PLAN DE AYALA, C.P. 53710
NAUCALPAN DE JUAREZ, MEX.

TOTAL A PAGAR:

\$384

(TRESCIENTOS OCHENTA Y CUATRO PESOS M.N.)

NO. DE SERVICIO : 140090603163

RMU : 53710 09-06-24 XAXX-010101 002 CFE

CUENTA : 28DL70C322871690

LÍMITE DE PAGO: 09 MAY 2025

**CORTE A PARTIR:
10 MAY 2025**

**TARIFA: 01 NO. MEDIDOR: F237465 MULTIPLICADOR: 1
HILOS: 1**

PERÍODO FACTURADO: 19 FEB 25 - 22 ABR 25



Concepto	Lectura actual		Lectura anterior		Total periodo	Precio (MXN)	Subtotal (MXN)
	Medida <input type="checkbox"/>	Estimada <input type="checkbox"/>	Medida <input type="checkbox"/>	Estimada <input type="checkbox"/>			
Energía (kWh)	06991		06730		261		
Básico					150	1.071	160.55
Intermedio					111	1.300	144.30
Suma					261		304.95

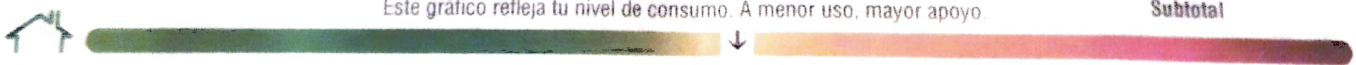

Costos de la energía en el Mercado Eléctrico Mayorista					Desglose del importe a pagar	
Concepto	\$	\$/kW	\$/kWh	Importe (MXN)	Concepto	Importe (MXN)
Suministro	112.72	0.00	0.00	112.72	Energía	304.95
Distribución	0.00	0.00	266.01	266.01	IVA 16%	48.79
Transmisión	0.00	0.00	47.21	47.21	Fac. del Periodo	353.74
CENACE	0.00	0.00	1.70	1.70	DAP(1)	30.50
Energía	0.00	0.00	233.33	233.33	Total	\$384.24
Capacidad	0.00	0.00	183.74	183.74		
SCnMEM(2)	0.00	0.00	1.62	1.62		

Apoyo Gubernamental 541.38

(1) SCnMEM Costos relacionados con los servicios del Mercado (2) DAP, Derecho al Alumbrado Público (3) Cargos o créditos. Diversos conceptos que se pueden incluir en el aviso recibo relacionados con el suministro.

Fecha, hora y lugar de impresión: 24 ABR 25 12:40:29 hrs. Conocito, Barriada Negro s/n Col. Cto. Urb. Interomas Nubquillucan Huixquilucan, Edo. Mex. México CP



53710 09-06-24 XAXX-010101 002 CFE
01 140090603163 250509 000000384 2

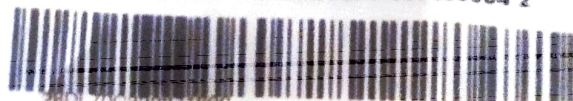

\$384

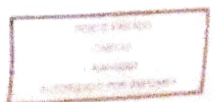

TRESCIENTOS OCHENTA Y CUATRO PESOS M.N.