



Comisión Federal de Electricidad®

CFE Administrador de Servicios Básicos
Río Rodano No. 14, colonia Cuauhtémoc,
Alcaldía Cuauhtémoc, Código Postal 06500,
Ciudad de México. RFC: C55160330CP7

JOSE L ESTRELLA

ARIES 7
LAS COLONIAS, C.P. 53688
NAUCALPAN DE JUAREZ, MEX.

TOTAL A PAGAR:
\$67

(SESENTA Y SIETE PESOS M.N.)

NO. DE SERVICIO : 140020705341
RMU : 53688 02-07-29 XAXX-010101 001 CFE
CUENTA : 30DL70E318330620

LÍMITE DE PAGO: 09 MAR 2025

CORTE A PARTIR:
10 MAR 2025

TARIFA: 01 **NO. MEDIDOR:** G834TK **MULTIPLICADOR:** 1
HILOS: 1

PERÍODO FACTURADO: 20 DIC 24 - 20 FEB 25

¡DESCARGA LA GUÍA DE CONSUMO RESPONSABLE!

SOMOS MÁS QUE AHORRO

Concepto	Lectura actual		Lectura anterior		Total periodo	Precio (MXN)	Subtotal (MXN)
	Medida <input checked="" type="checkbox"/>	Estimada <input type="checkbox"/>	Medida <input checked="" type="checkbox"/>	Estimada <input type="checkbox"/>			
Energía (kWh)	05159		05143		16		
Básico					16	1.063	17.00
Suma					16		17.00

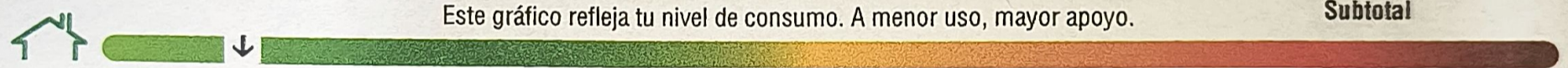

Costos de la energía en el Mercado Eléctrico Mayorista					Desglose del importe a pagar	
Concepto	\$	\$/kW	\$/kWh	Importe (MXN)	Concepto	Importe (MXN)
Suministro	0.00	0.00	0.00	0.00	Energía	53.15
Distribución	0.00	0.00	0.00	0.00	IVA 16%	8.50
Transmisión	0.00	0.00	0.00	0.00	Fac. del Periodo	61.65
CENACE	0.00	0.00	0.00	0.00	DAP(?)	5.32
Energía	0.00	0.00	0.00	0.00	Total	\$66.97
Capacidad	0.00	0.00	0.00	0.00		
SCnMEM(?)	0.00	0.00	0.00	0.00		

(1) SCnMEM: Costos relacionados con los servicios del Mercado. (2) DAP: Derecho al Alumbrado Público. (3) Cargos o créditos: Diversos conceptos que se pueden incluir en el aviso recibo relacionados con el suministro.

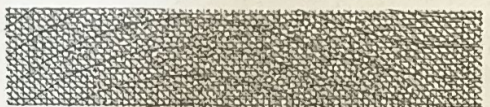

Fecha, hora y lugar de impresión: 24 FEB 25 11:30:14 hrs. Av. Diagonal Minas Palacio s/n Col. San Rafael Chamapa Naucalpan Naucalpan De Juarez Edo. Mex.

53688 02-07-29 XAXX-010101 001 CFE
01 140020705341 250309 000000067 0



30DL70E318330620

Repartir



PORTE PAGADO
CARTAS
CA09-02268
AUTORIZADO POR SEPOMEX

\$67

(SESENTA Y SIETE PESOS M.N.)