

OTILIA RAMIREZ BARAJ

S VERDE HIMALAYA 51

BENITO JUAREZ C.P. 53790
NAUCALPAN DE JUAREZ, MEX.

NO. DE SERVICIO: 140070202880

RMU: 53790 07-02-21 XA0X-010101 001 CFE

CUENTA: 24DL70C322436650

LÍMITE DE PAGO: 06 JUL 2025

CORTE A PARTIR: 07 JUL 2025

TARIFA: 01 **NO. MEDIDOR:** E428385

MULTIPLICADOR: 1

NO HILOS: 1

PERIODO FACTURADO: 21 ABR 25-19 JUN 25

TOTAL A PAGAR:

\$247

(DOSCIENTOS CUARENTA Y SIETE PESOS - M.N.)



Concepto	Medida	Leitura actual	Leitura anterior	Total periodo	Precio (MXN)	Subtotal (MXN)
		Medida <input checked="" type="checkbox"/> Estimada <input type="checkbox"/>	Medida <input checked="" type="checkbox"/> Estimada <input type="checkbox"/>			
Energía (kWh)		5,018	4,842	176		
Básico				150	1,079	161.85
Intermedio				26	1,310	34.06



Este gráfico refleja tu nivel de consumo. A menor uso, mayor apoyo.

Subtotal

Costos de la energía en el Mercado Eléctrico Mayorista					Desglose del importe a pagar	
Concepto	\$	\$/kW	\$/kWh	Importe (MXN)	Concepto	Importe (MXN)
Suministro	112.72	0.00	0.00	112.72	Energía	195.91
Distribución	0.00	0.00	179.38	179.38	IVA 16%	31.35
Transmisión	0.00	0.00	31.84	21.84	Fac. del Periodo	227.26
CENACE	0.00	0.00	1.14	1.14	DAP(2)	19.59
Energía	0.00	0.00	157.34	157.34	Total	246.85
Capacidad	0.00	0.00	123.90	123.90		
SCoMEM(1)	0.00	0.00	1.09	1.09		

Apoyo Gubernamental 411.50

Fecha, hora y tipo de impresión: 07/07/2025 10:19:05 Concepto: Banca y Seguros Co. S. de CV. Ubicación: Avenida de las Américas S. de CV. México DF. 0708

(1) SCoMEM: Costos relacionados con los servicios del Mercado. (2) DAP: Derecho al Alumbrado Público. (3) Cargos e créditos: Diversos conceptos que se pueden incluir en el aviso recibo relacionados con el suministro.



53790 07-02-21 XA0X-010101 001 CFE
01 140070202880 250706 000000247 7

24DL70C322436650Reparar



\$247

(DOSCIENTOS CUARENTA Y SIETE PESOS - M.N.)

CONSUMO HISTÓRICO

Periodo	kWh	Importe	Pagos	Pendientes de Pago
del 17 FEB 25 al 21 ABR 25	160	\$218.00	\$218.00	
del 18 DIC 24 al 17 FEB 25	162	\$225.00	\$225.00	
del 17 OCT 24 al 18 DIC 24	183	\$265.00	\$265.00	
del 16 ABO 24 al 17 OCT 24	208	\$295.00	\$295.00	
del 16 JUN 24 al 16 ABO 24	194	\$267.00	\$267.00	
del 16 ABR 24 al 16 JUN 24	221	\$307.00	\$307.00	
del 16 FEB 24 al 16 ABR 24	210	\$297.00	\$297.00	
del 16 DIC 23 al 16 FEB 24	191	\$259.00	\$259.00	
del 16 OCT 23 al 16 DIC 23	212	\$288.00	\$288.00	
del 16 AGO 23 al 16 OCT 23	217	\$299.00	\$299.00	
del 16 JUN 23 al 16 AGO 23	98	\$121.00	\$121.00	

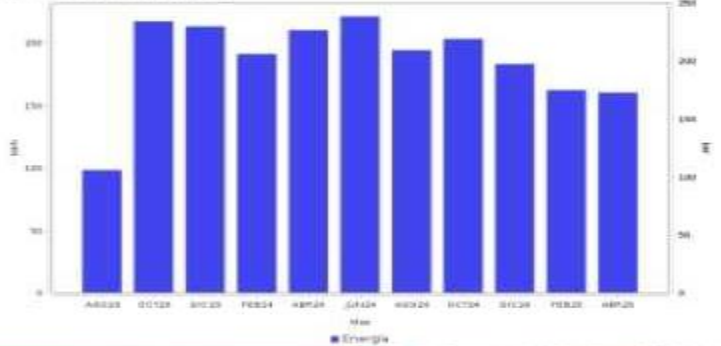

AHORRO DE ENERGÍA INSTALACIÓN ELÉCTRICA

Si los interruptores de seguridad están desgastados, reemplázalos; si los cables de la caja de fusibles se calientan, es necesario