



Comisión Federal de Electricidad®

Comisión Federal de Electricidad
Av. Paseo de la Reforma 164, Col. Juárez,
Alcaldía: Cuauhtémoc, Código Postal: 06600,
Ciudad de México. RFC: CFE370814Q10

VILLAFUERTE CEDILLO RODRIGO

AV DE LAS PRESAS 12 A CP.53217

LA PRESAC.P.53217

NAUCALPAN DE JUAREZ,MEX.

NO. DE SERVICIO:571170902227

RMU:53217 17-09-12 VICR-540313 015 CFE

CUENTA:24DL70A322432980

LÍMITE DE PAGO:08 MAY 2025

CORTE A PARTIR:09 MAY 2025

TARIFA:01 **NO. MEDIDOR:**364XKV

MULTIPLICADOR:1
NO HILOS:1

PERIODO FACTURADO:17 FEB 25-21 ABR 25

TOTAL A PAGAR:

\$143

(CIENTO CUARENTA Y TRES PESOS M.N.)



Concepto	Lectura actual		Lectura anterior		Total periodo	Precio (MXN)	Subtotal (MXN)
	Medida <input checked="" type="checkbox"/> Estimada <input type="checkbox"/>	Medida <input checked="" type="checkbox"/> Estimada <input type="checkbox"/>	Medida <input checked="" type="checkbox"/> Estimada <input type="checkbox"/>	Medida <input checked="" type="checkbox"/> Estimada <input type="checkbox"/>			
Energía (kWh)	5,314		5,208		106		
Basico					106	1.071	113.52



Este gráfico refleja tu nivel de consumo. A menor uso, mayor apoyo.

Subtotal

Costos de la energía en el Mercado Eléctrico Mayorista				
Concepto	\$	\$/kW	\$/kWh	Importe (MXN)
Suministro	112.72	0.00	0.00	112.72
Distribución	0.00	0.00	108.04	108.04
Transmisión	0.00	0.00	19.18	19.18
CENACE	0.00	0.00	0.69	0.69
Energía	0.00	0.00	94.76	94.76
Capacidad	0.00	0.00	74.62	74.62
SCnMEM(1)	0.00	0.00	0.66	0.66

Desglose del importe a pagar	
Concepto	Importe (MXN)
Energía	113.53
IVA 16%	18.16
Fac. del Periodo	131.69
DAP(?)	11.35
Total	143.04

Apoyo Gubernamental 297.14

Fecha, hora y lugar de impresión:19/06/2025 17:16:32hrsAv. De Los Alcanfores/nCol. Jardines De San MateoNaucalpanNaucalpan De JuarezEdo. Mex.MexicoCP. 53100

(1) SCnMEM: Costos relacionados con los servicios del Mercado. (2) DAP: Derecho al Alumbrado Público. (3) Cargos o créditos: Diversos conceptos que se pueden incluir en el aviso recibo relacionados con el suministro.



53217 17-09-12 VICR-540313 015 CFE
01 571170902227 250508 000000143 0



24DL70A322432980Repartir



\$143

(CIENTO CUARENTA Y TRES PESOS M.N.)

CONSUMO HISTÓRICO

Período	kWh	Importe	Pagos	Pendientes de Pago
del 18 DIC 24 al 17 FEB 25	83	\$111.00	\$111.00	
del 17 OCT 24 al 18 DIC 24	82	\$109.00	\$109.00	
del 16 AGO 24 al 17 OCT 24	97	\$128.00	\$128.00	
del 18 JUN 24 al 16 AGO 24	79	\$104.00	\$104.00	
del 18 ABR 24 al 18 JUN 24	96	\$124.00	\$124.00	
del 16 FEB 24 al 18 ABR 24	89	\$115.00	\$115.00	
del 18 DIC 23 al 16 FEB 24	72	\$92.00	\$92.00	
del 16 OCT 23 al 18 DIC 23	83	\$105.00	\$105.00	
del 16 AGO 23 al 16 OCT 23	86	\$108.00	\$108.00	
del 19 JUN 23 al 16 AGO 23	82	\$101.00	\$101.00	
del 19 ABR 23 al 19 JUN 23	94	\$115.00	\$115.00	

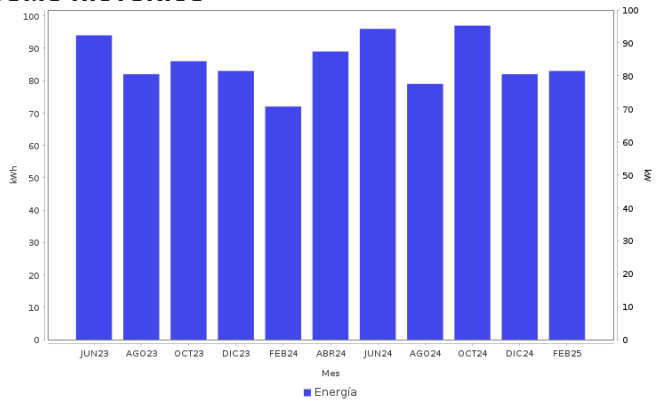

AHORRO DE ENERGÍA INSTALACIÓN ELÉCTRICA

- Si los interruptores de seguridad están desgastados, reemplázalos; si los cables de la **caja de fusibles se calientan**, es necesario cambiarlos por otros del calibre adecuado.



Datos Fiscales del Receptor Cadena Original Este documento es una representación impresa de un CFDI PPD
 RFC: RFC Razón Social: Régimen Fiscal: 000 Uso CFDI: CP: 00000 AC Folio: 000301771356 Foto Fiscal: N. Certificado del SAT: No. certificado del CSD: Fecha y hora de certificación: Unidad de medida: kWh

Instancias y recursos a disposición de los usuarios para atender quejas:



¡AVISO IMPORTANTE!

Tu comprobante fiscal es emitido por Comisión Federal de Electricidad con el RFC CFE 370814QJ0.
 ¡Cuida el planeta! Recuerda que ahorrar energía es tarea de todos. Nuestro compromiso es seguir conectados contigo.
 Corte a partir del 09 MAY 2025.
 Su consumo de energía eléctrica esta dentro del rango de consumo BASICO, que es menor a 150 kWh bimestrales.
 Ven a conocer nuestros nuevos centros de atención: WTC Mexiquense y Lomas Verdes donde con gusto te atenderemos.

Conoce los servicios de los diferentes suministradores: <http://usuariocalificado.cre.gov.mx/UsuarioCalificado/ListadoSuministrador>

TAMBIÉN PUEDES PAGAR TU RECIBO EN:



Banco del Bienestar, Bancomer, Inbursa, Santander, Banamex, Banjercito, Scotiabank, HSBC, Cí Banco, Afirme, Multiva, Banco del Bajío, Banco Azteca, BanCoppel.
 Son más de 100,000 establecimientos autorizados, consulta el portal cfe.mx en la sección medios de pago.