



FACTURA

FOLIO

www.engiemexico.com
ATENCIÓN A CLIENTES
55 9628 0351

A1FE2E28-C252-4EF9-8637-D8C3B2B53AAD

SAP

9282188118

LUGAR Y FECHA DE EXPEDICIÓN

11000, 2025-05-20T01:32:51

PERIODO DE CONSUMO

De 04.04.2025 a 07.05.2025

NOMBRE Y DIRECCIÓN DEL CLIENTE

R.F.C.

MÉTODO DE PAGO

RÉGIMEN FISCAL

FECHA LÍMITE DE PAGO

MONTO A PAGAR

LUCIA CHAVARIN JIMENEZ
CALLE D 55, MODELO NAUCALPAN C.P. 11000, MÉXICO

XXAXX010101000

PPD - Pago en parcialidades o diferido

601 General de Ley Personas Morales

17.06.2025

182.00

IVA incluido

CLAVE DEL CLIENTE

CUENTA CONTRATO

TIPO DE CLIENTE

TIPO DE DISTRIBUCIÓN

FORMA DE PAGO

RÉGIMEN FISCAL RECEPTOR

USO DE CFDI RECEPTOR

400051103

5000077667

RESIDENCIAL

DOMESTICOS

99 - Por definir

616 Sin obligaciones fiscales

S01 Sin efectos fiscales

LECTURA MEDIDOR

NÚMERO MEDIDOR

CONSUMO M³

ANTERIOR

ACTUAL

CONSUMO M³

TOTAL CONSUMO M³

FACTOR DE CORRECCIÓN

CONSUMO CORREGIDO M³

DÍAS DE CONSUMO

200334851

REAL

3,299

3,313

14.00

14.00

1.000

14.00

34.00

DESCRIPCIÓN

UNIDAD

CANTIDAD

PRECIO UNITARIO

DESCUENTO

IMPORTE

HISTORIAL DEL CONSUMO

Adquisición de Gas Natural	04.04.2025 a 30.04.2025	GJ	0.399234	99.31		39.65
Adquisición de Gas Natural	01.05.2025 a 07.05.2025	GJ	0.103534	83.97		8.69
Volumetrico Gas Natural Res.	04.04.2025 a 07.05.2025	GJ	0.502768	64.06		32.21
Servicio Gas Natural Domestico	04.04.2025 a 07.05.2025	Servicio	1.000000	19.84		19.84
SERV. ASIST. PLAN PREMIUM GN		Servicio	1.000000	56.03		56.03

SUBTOTAL: 156.42

Tasa IVA 16.00 % 25.03

TOTAL: CIENTO OCHENTA Y UN PESOS 45 /100 M.N. 181.45

SALDO ANTERIOR: (SI USTED YA REALIZÓ ESTE PAGO FAVOR DE HACER CASO OMISO) 0.33-

ESTADO CTA ACTUAL 181.12

MONTO A PAGAR 182.00

FECHA DE CORTE POR INCUMPLIMIENTO: DIA SIGUIENTE A LA FECHA LIMITE DE PAGO

Equivalencia de 1 caloría = 4.1868 Joule

Promedio del Poder Calorífico = 0.008577431 GCAL/M3

PROMEDIO MENSUAL 19.50000 m³

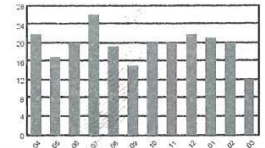

AVISOS IMPORTANTES

Continúa con el mejor programa integral de asistencias y seguros que protege a tu familia, hogar y cuida tu economía. SERVICIO no tiene plazos forzados, puedes solicitar la baja de este servicio en cualquier momento, llamando al 800 560 8738. Recuerda que, en caso de no hacerlo, se considera la aceptación de todos los beneficios de SERVICIO.

Evita el corte del servicio, realiza el pago de tu factura antes de la fecha límite.
Si tienes un saldo vencido, esta factura sirve como aviso de corte.
En caso de cheque devuelto se aplicará un 20% de indemnización.

ENGIE te informa que protege tus Datos Personales conforme a lo previsto en la Ley y su Aviso de Privacidad lo puedes revisar en la página: www.engiemexico.com

Nombre y dirección del cliente: LUCIA CHAVARIN JIMENEZ, CALLE D 55, MODELO NAUCALPAN C.P. 11000, MÉXICO

Servicio: Gas Natural

Este documento es una representación impresa de un CFDI. El código QR que aparece en esta factura es el que debe utilizarse para validar la autenticidad de la factura y el monto a pagar.

Fecha de corte: 07/05/2025

Este documento es una representación impresa de un CFDI. El código QR que aparece en esta factura es el que debe utilizarse para validar la autenticidad de la factura y el monto a pagar.

Fecha de corte: 07/05/2025

Este documento es una representación impresa de un CFDI. El código QR que aparece en esta factura es el que debe utilizarse para validar la autenticidad de la factura y el monto a pagar.

Fecha de corte: 07/05/2025



EMERGENCIAS
EN CASO DE OLOR A GAS O FUGA
800 909 9999

¿QUÉ HACER EN CASO DE OLOR A GAS?

- Cierra todas las llaves de tus aparatos de consumo (estufa, boiler, etc).
- Abre puertas y ventanas.
- Para llamar a la central de emergencias, hazlo desde la casa de un vecino para no correr riesgo.
- No enciendas fósforos, ni acciones los interruptores y si es posible baja el switch.
- Si el olor persiste, evacúa la vivienda.

Aclaraciones de Factura
Favor de tomar la fotografía de la lectura del medidor previo a la asistencia en Agencia de Atención a Clientes.

AGENCIA ENGIE
Para dudas y aclaraciones acude a nuestra Agencia de Atención a Clientes
Satélite
Circuito Ingenieros No. 1, Ciudad Satélite, Naucalpan, Edo. de México.
Horario de Atención a Clientes:
Lunes a Viernes de 8:00 a 17:00 hrs.

MEDIOS DE PAGO

BANCOS
Puedes pagar el monto de tu factura en cualquier sucursal
BBVA **Santander**

ESTABLECIMIENTOS
OXXO **BB** **7** **Soriana**

PAGO EN LÍNEA
¡Regístrate en ENGIE MiCuenta y paga tu servicio sin comisiones!
También puedes realizar tus pagos en:

Liverpool **Waldes** **CIRCLE K**
Walmart **sam's club** **Bottega Aurrera**

mercado pago **Rappi** **DiDi** **Clay**

Farmacias del Ahorro **Super Farmacia**

Utiliza la referencia o código según el establecimiento de pago. Consulta con tu banco o la tienda de tu preferencia la comisión generada.