



Comisión Federal de Electricidad®

Comisión Federal de Electricidad
Av. Paseo de la Reforma 164, Col. Juárez,
Alcaldía: Cuauhtémoc, Código Postal 06600,
Ciudad de México. RFC: CFE370814Q10

EVANGELINA CONTRERAS

CONBRES 1
LA CANADA, C.P. 53570
NAUCALPAN DE JUAREZ, MEX.

TOTAL A PAGAR:

\$87

(OCHENTA Y SIETE PESOS M.N.)

NO. DE SERVICIO : 140960600238

RMU : 53570 96-06-06 XAXX-010101 001 CFE

CUENTA : 10DL70B311046150

LÍMITE DE PAGO: 26 ABR 2025

**CORTE A PARTIR:
27 ABR 2025**

**TARIFA: 01 NO. MEDIDOR: A665891 MULTIPLICADOR:
HILOS: 1**

PERÍODO FACTURADO: 07 FEB 25 - 09 ABR 25



Concepto	Lectura actual		Lectura anterior		Total periodo	Precio (MXN)	Subtotal (MXN)
	Medida <input checked="" type="checkbox"/>	Estimada <input type="checkbox"/>	Medida <input checked="" type="checkbox"/>	Estimada <input type="checkbox"/>			
Energía (kWh)	08654		08589		65		
Básico					65	1 071	69 61
Suma					65		69 61



Este gráfico refleja tu nivel de consumo. A menor uso, mayor apoyo.

Subtotal



Costos de la energía en el Mercado Eléctrico Mayorista					Desglose del importe a pagar	
Concepto	\$	\$/kW	\$/kWh	Importe (MXN)	Concepto	Importe (MXN)
Suministro	112.72	0.00	0.00	112.72	Energía	69.62
Distribución	0.00	0.00	66.25	66.25	IVA 16%	11.14
Transmisión	0.00	0.00	11.76	11.76	Fac. del Periodo	80.76
CENACE	0.00	0.00	0.42	0.42	DAP(?)	6.96
Energía	0.00	0.00	58.11	58.11	Total	\$87.72
Capacidad	0.00	0.00	45.76	45.76		
SCnMEM(?)	0.00	0.00	0.40	0.40		

Apoyo Gubernamental 225.80

(1) SCnMEM: Costos relacionados con los servicios del Mercado (2) DAP: Derecho al Alumbrado Público (3) Cargos o créditos: Diversos conceptos que se pueden incluir en el aviso recibo relacionados con el suministro.

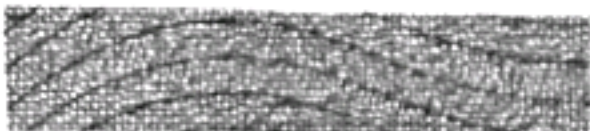

Fecha, hora y lugar de impresión: 11 ABR 25 09:37:29 hrs. Carriada De Morelos No. 21 Col. El Mirador Naucalpan Naucalpan De Juárez Edo. Mex. México CP. 53100



53570 96-06-06 XAXX-010101 001 CFE
01 140960600238 250426 00000087 6



10DL70B311046150

Repartir

CFE contigo



\$87

(OCHENTA Y SIETE PESOS M.N.)

PORTE PAGADO
CARTAS
CA28-0228
AUTORIZADO POR SEPOMEX