

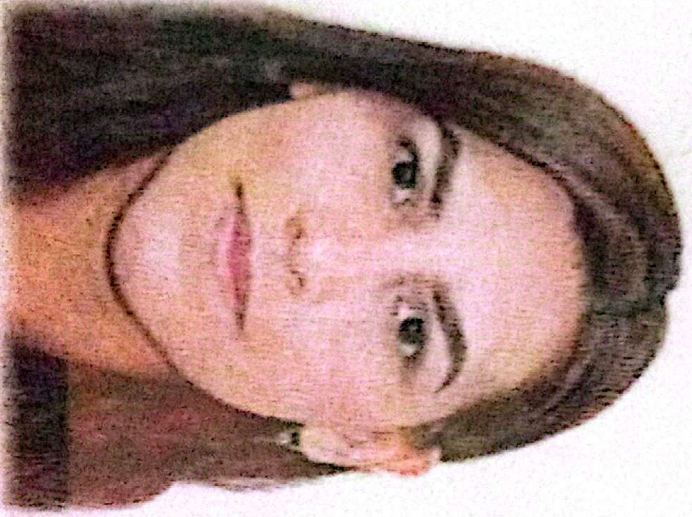

MÉXICO

INSTITUTO NACIONAL ELECTORAL
CREDENCIAL PARA VOTAR



NOMBRE
GOMEZ
JACINTO
CINTHYA NATALY

SEXO M

DOMICILIO
AV SAN MATEO NOPALA 204
COL PRADERAS DE SAN MATEO 53228
NAUCALPAN DE JUAREZ, MEX.

CLAVE DE ELECTOR GMJCCN87080515M800

CURP AÑO DE REGISTRO

GOJJC870805MMCNCN08 2006 02

FECHA DE NACIMIENTO SECCIÓN VIGENCIA
05/08/1987 2765 2023 - 2033

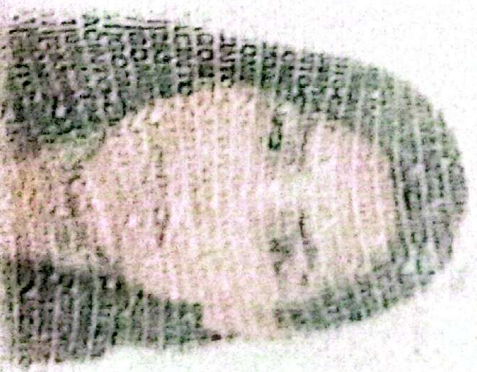

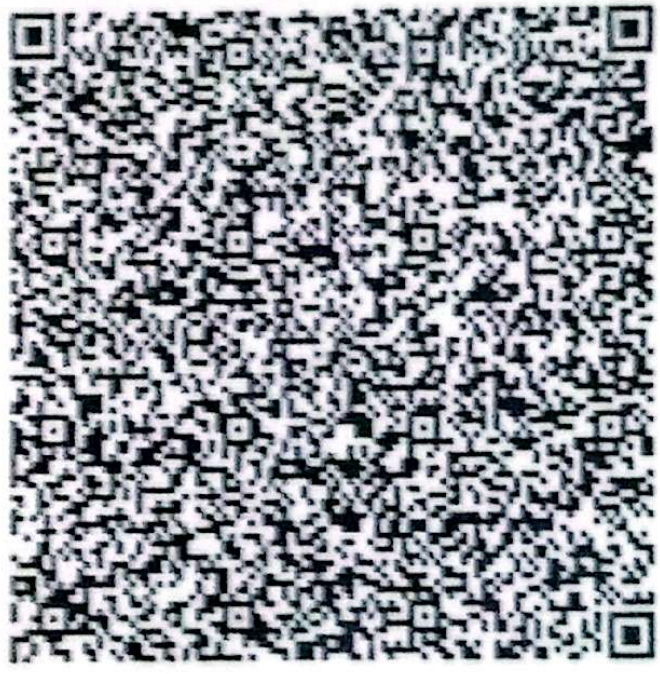
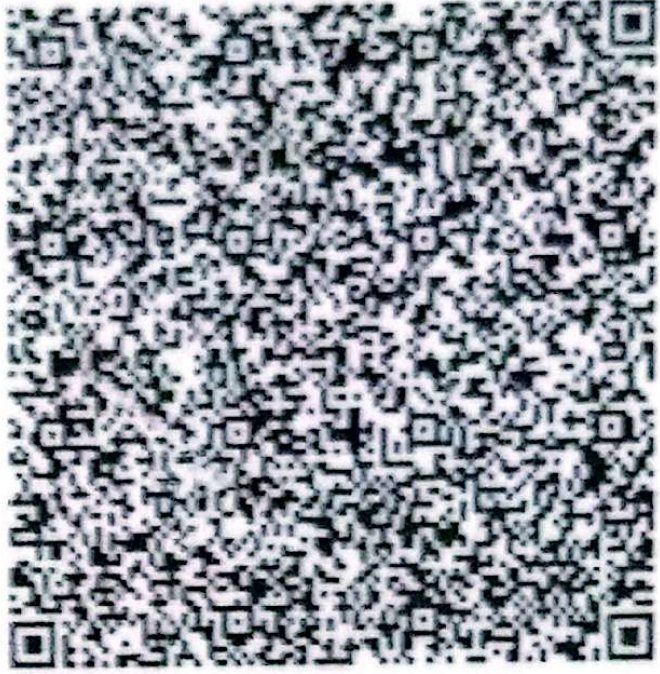

IDMEX2539996612<<2765075964845
 8708058M3312315MEX<02<<53977<1
 GOMEZ<JACINTO<<CINTHYA<NATALY<



C000792

Maria Elena Espanza

MARIA ELENA ESPANZA
 ENCARGADA DEL DESPACHO DE
 LA SECRETARIA EJECUTIVA DEL
 INSTITUTO NACIONAL ELECTORAL