



Comisión Federal de Electricidad®

CFE Suministrador de Servicios Básicos
Río Ródano No. 14, colonia Cuauhtémoc,
Alcaldía Cuauhtémoc, Código Postal 06500,
Ciudad de México. RFC: CSS160330CP7

NUNEZ GONZALEZ CAROLINA

ALONSO QUIJANO MZ 25 LT 10 CP.
MONTESINOS ZARAGOZA Y 001001
LA MANCHA II. C.P. 53717
NAUCALPAN DE JUAREZ, MEX.

TOTAL A PAGAR:
\$402

(CUATROCIENTOS DOS PESOS M.N.)

NO. DE SERVICIO : 571150202555

RMU : 53717 15-03-18 XAXX-010101 001 CFE

LÍMITE DE PAGO: 20 MAR 2022

CORTE A PARTIR:
21 MAR 2022

TARIFA: 01 **NO. MEDIDOR:** 237AYW **MULTIPLICADOR:** 1

PERIODO FACTURADO: 04 ENE 22 - 03 MAR 22



**¡PAGA EL RECIBO DE LUZ
DESDE TU CELULAR!**



APP CFE CONTIGO

¡Descárgala ya!



Concepto	Lectura actual		Lectura anterior		Total periodo	Precio (MXN)	Subtotal (MXN)
	Medida	Estimada	Medida	Estimada			
Energía (kWh)		11472		11216	256		
Básico					150	0.887	133.05
Intermedio					106	1.079	114.37
Suma					256		247.42

Este gráfico refleja tu nivel de consumo. A menor uso, mayor apoyo.

Subtotal



Concepto	Costos de la energía en el Mercado Eléctrico Mayorista				Importe (MXN)	Concepto	Importe (MXN)
	\$	\$/kW	\$/kWh				
Suministro	133.62	0.00	0.00		133.62	Energía	247.42
Distribución	0.00	0.00	270.44		270.44	IVA 16%	39.58
Transmisión	0.00	0.00	45.00		45.00	Fac. del Periodo	287.00
CENACE	0.00	0.00	1.89		1.89	DAP(?)	24.74
Energía	0.00	0.00	190.46		190.46	Adeudo Anterior	90.96
Capacidad	0.00	0.00	150.02		150.02	Total	\$402.70
SCnMEM(?)	0.00	0.00	1.54		1.54		

Apoyo Gubernamental 545.55

(1) SCnMEM: Costos relacionados con los servicios del Mercado. (2) DAP: Derecho al Alumbrado Público. (3) Cargos o créditos: Diversos conceptos que se pueden incluir en el aviso recibo relacionados con el suministro.

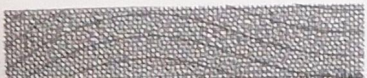

52780



53717 15-03-18 XAXX-010101 001 CFE
01 571150202555 220320 000000402 1



05DL70C310540240

Repartir

CFE-contigo



\$402

PORTE PAGADO
CARTAS
CA09-02268
AUTORIZADO POR SEPOMEX

(CUATROCIENTOS DOS PESOS M.N.)