



Comisión Federal de Electricidad®

Comisión Federal de Electricidad  
Av. Paseo de la Reforma 164, Col. Juárez,  
Alcaldía: Cuauhtémoc, Código Postal: 06600,  
Ciudad de México. RFC: CFE370814Q10

**CARMINA AGUSTIN M**

CVLN 19  
AMAPOLA Y EL CENTENARIO  
SAN ANTONIO ZOMEYUCANC.P.53570  
NAUCALPAN DE JUAREZ,MEX.

**NO. DE SERVICIO:**140991000450

**RMU:**53570 99-10-12 XAXX-010101 001 CFE

**CUENTA:**12DL70B311224180

**LÍMITE DE PAGO:**27 JUN 2025

**CORTE A PARTIR:**28 JUN 2025

**TARIFA:**01 **NO. MEDIDOR:**646KR8

**MULTIPLICADOR:**1  
**NO HILOS:**1

**PERIODO FACTURADO:**10 ABR 25-10 JUN 25

TOTAL A PAGAR:

**\$636**

(SEISCIENTOS TREINTA Y SEIS PESOS M.N.)



| Concepto             | Lectura actual   |  | Lectura anterior   |  | Total periodo | Precio (MXN) | Subtotal (MXN) |
|----------------------|--|--|--|--|---------------|--------------|----------------|
|                      | Medida <input checked="" type="checkbox"/> Estimada <input type="checkbox"/> | Medida <input checked="" type="checkbox"/> Estimada <input type="checkbox"/> | Medida <input checked="" type="checkbox"/> Estimada <input type="checkbox"/> | Medida <input checked="" type="checkbox"/> Estimada <input type="checkbox"/> |               |              |                |
| <b>Energía (kWh)</b> | 23,185   |  | 22,860   |  | 325           |              |                |
| Básico               |  |  |  |  | 150           | 1.079        | 161.85         |
| Intermedio           |  |  |  |  | 130           | 1.310        | 170.30         |
| Excedente            |  |  |  |  | 45            | 3.833        | 172.48         |



Este gráfico refleja tu nivel de consumo. A menor uso, mayor apoyo.

Subtotal



| Costos de la energía en el Mercado Eléctrico Mayorista |        |       |        |               |
|--|--------|-------|--------|---------------|
| Concepto   | \$     | \$/kW | \$/kWh | Importe (MXN) |
| Suministro   | 112.72 | 0.00  | 0.00   | 112.72        |
| Distribución   | 0.00   | 0.00  | 284.25 | 284.25        |
| Transmisión  | 0.00   | 0.00  | 58.79  | 58.79         |
| CENACE   | 0.00   | 0.00  | 2.11   | 2.11          |
| Energía  | 0.00   | 0.00  | 290.23 | 290.23        |
| Capacidad  | 0.00   | 0.00  | 227.83 | 227.83        |
| SCnMEM(1)  | 0.00   | 0.00  | 2.02   | 2.02          |
| <b>Apoyo Gubernamental 473.31</b>                      |        |       |        |               |

| Desglose del importe a pagar |               |
|------------------------------|---------------|
| Concepto                     | Importe (MXN) |
| Energía                      | 504.64        |
| IVA 16%                      | 80.74         |
| Fac. del Periodo             | 585.38        |
| DAP(2)                       | 50.46         |
| <b>Total</b>                 | <b>635.84</b> |

Fecha, hora y lugar de impresión:17/07/2025 19:30:18hrsCerrada De MorelosNo. 21Col. El MiradorNaucalpanNaucalpan De JuarezEdo. Mex.MexicoCP. 53100

(1) SCnMEM: Costos relacionados con los servicios del Mercado. (2) DAP: Derecho al Alumbrado Público. (3) Cargos o créditos: Diversos conceptos que se pueden incluir en el aviso recibo relacionados con el suministro.



53570 99-10-12 XAXX-010101 001 CFE  
**01 140991000450 250627 000000636 6**



12DL70B311224180Repartir



**\$636**

(SEISCIENTOS TREINTA Y SEIS PESOS M.N.)

# CONSUMO HISTÓRICO

| Período                    | kWh | Importe  | Pagos    | Pendientes de Pago |
|----------------------------|-----|----------|----------|--------------------|
| del 10 FEB 25 al 10 ABR 25 | 322 | \$617.00 | \$617.00 |                    |
| del 10 DIC 24 al 10 FEB 25 | 312 | \$564.00 | \$564.00 |                    |
| del 09 OCT 24 al 10 DIC 24 | 295 | \$479.00 | \$479.00 |                    |
| del 08 AGO 24 al 09 OCT 24 | 244 | \$349.00 | \$349.00 |                    |
| del 10 JUN 24 al 08 AGO 24 | 142 | \$185.00 | \$185.00 |                    |
| del 10 ABR 24 al 10 JUN 24 | 137 | \$178.00 | \$178.00 |                    |
| del 09 FEB 24 al 10 ABR 24 | 129 | \$167.00 | \$167.00 |                    |
| del 11 DIC 23 al 09 FEB 24 | 193 | \$259.00 | \$259.00 |                    |
| del 09 OCT 23 al 11 DIC 23 | 286 | \$418.00 | \$418.00 |                    |
| del 08 AGO 23 al 09 OCT 23 | 285 | \$408.00 | \$408.00 |                    |
| del 09 JUN 23 al 08 AGO 23 | 264 | \$357.00 | \$357.00 |                    |

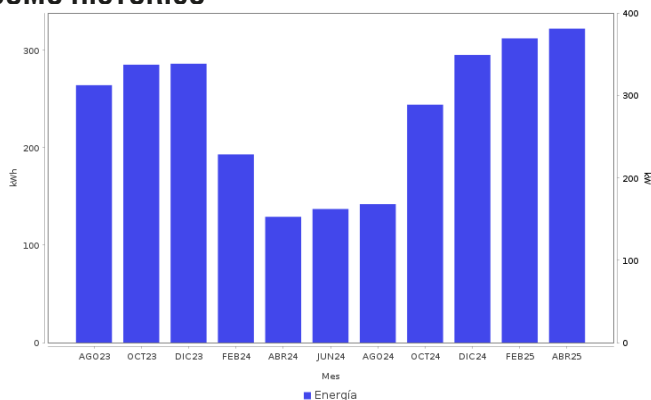

## AHORRO DE ENERGÍA INSTALACIÓN ELÉCTRICA

- Si los interruptores de seguridad están desgastados, reemplázalos; si los cables de la **caja de fusibles se calientan**, es necesario cambiarlos por otros del calibre adecuado.

**Datos Fiscales del Receptor Cadena Original Este documento es una representación impresa de un CFDI PPD**  
 RFC: RFC Razón Social: Régimen Fiscal: 000 Uso CFDI: CP: 00000 AC Folio: 000304410254 Foto Fiscal: N. Certificado del SAT: No. certificado del CSD: Fecha y hora de certificación: Unidad de medida: kWh



Instancias y recursos a disposición de los usuarios para atender quejas:



**¡AVISO IMPORTANTE!**

Tu comprobante fiscal es emitido por Comisión Federal de Electricidad con el RFC CFE 370814Q10. Optimiza la iluminación, durante el día abre ventanas para utilizar la luz natural, así ahorraras energía. Nuestro compromiso es seguir conectados contigo. Corte a partir del 28 JUN 2025. Su consumo de energía eléctrica está dentro del rango de consumo EXCEDENTE, que es mayor a 280 kWh bimestrales.

Conoce los servicios de los diferentes suministradores: <http://usuariocalificado.cre.gov.mx/UsuarioCalificado/ListadoSuministrador>

TAMBIÉN PUEDES PAGAR TU RECIBO EN:



Banco del Bienestar, Bancomer, Inbursa, Santander, Banamex, Banjercito, Scotiabank, HSBC, Cí Banco, Afirme, Multiva, Banco del Bajío, Banco Azteca, BanCoppel. Son más de 100,000 establecimientos autorizados, consulta el portal [cfe.mx](http://cfe.mx) en la sección medios de pago.