



Comisión Federal de Electricidad®

Comisión Federal de Electricidad
Av. Paseo de la Reforma 164, Col. Juárez,
Alcaldía: Cuauhtémoc, Código Postal: 06600,
Ciudad de México. RFC: CFE370814Q10

MARTHA HDEZ

CUMBRES M 41 L 84
5 DE FEBRERO Y 3 DE ABRIL
PRADERAS DE SAN MATEOC.P.53228
NAUCALPAN DE JUAREZ,MEX.

NO. DE SERVICIO:571921200037

RMU:53228 92-12-15 XAXX-010101 001 CFE

CUENTA:35DL70A313590900

LÍMITE DE PAGO:12 JUN 2025

CORTE A PARTIR:13 JUN 2025

TARIFA:01 **NO. MEDIDOR:**016HR6

MULTIPLICADOR:1
NO HILOS:1

PERIODO FACTURADO:26 MAR 25-26 MAY 25

TOTAL A PAGAR:

\$604

(SEISCIENTOS CUATRO PESOS M.N.)



Concepto	Lectura actual		Lectura anterior		Total periodo	Precio (MXN)	Subtotal (MXN)
	Medida <input checked="" type="checkbox"/> Estimada <input type="checkbox"/>	Medida <input checked="" type="checkbox"/> Estimada <input type="checkbox"/>	Medida <input checked="" type="checkbox"/> Estimada <input type="checkbox"/>	Medida <input checked="" type="checkbox"/> Estimada <input type="checkbox"/>			
Energía (kWh)	17,836		17,517		319		
Básico					150	1.075	161.25
Intermedio					130	1.305	169.65
Excedente					39	3.819	148.94



Este gráfico refleja tu nivel de consumo. A menor uso, mayor apoyo.

Subtotal

Concepto	Costos de la energía en el Mercado Eléctrico Mayorista			
	\$	\$/kW	\$/kWh	Importe (MXN)
Suministro	112.72	0.00	0.00	112.72
Distribución	0.00	0.00	279.00	279.00
Transmisión	0.00	0.00	57.71	57.71
CENACE	0.00	0.00	2.07	2.07
Energía	0.00	0.00	284.87	284.87
Capacidad	0.00	0.00	223.62	223.62
SCnMEM(1)	0.00	0.00	1.98	1.98

Desglose del importe a pagar	
Concepto	Importe (MXN)
Energía	479.84
IVA 16%	76.77
Fac. del Periodo	556.61
DAP(2)	47.98
Total	604.59

Apoyo Gubernamental 482.13

Fecha, hora y lugar de impresión:07/07/2025 17:57:18hrsAv. De Los Alcanforess/nCol. Jardines De San MateoNaucaupanNaucaupan De JuarezEdo. Mex.MexicoCP. 53100

(1) SCnMEM: Costos relacionados con los servicios del Mercado. (2) DAP: Derecho al Alumbrado Público. (3) Cargos o créditos: Diversos conceptos que se pueden incluir en el aviso recibo relacionados con el suministro.



53228 92-12-15 XAXX-010101 001 CFE
01 571921200037 250612 00000604 5



35DL70A313590900Repartir



\$604

(SEISCIENTOS CUATRO PESOS M.N.)

CONSUMO HISTÓRICO

Período	kWh	Importe	Pagos	Pendientes de Pago
del 24 ENE 25 al 26 MAR 25	286	\$443.00	\$443.00	
del 26 NOV 24 al 24 ENE 25	277	\$405.00	\$405.00	
del 25 SEP 24 al 26 NOV 24	273	\$397.00	\$397.00	
del 25 JUL 24 al 25 SEP 24	291	\$456.00	\$456.00	
del 24 MAY 24 al 25 JUL 24	282	\$411.00	\$411.00	
del 25 MAR 24 al 24 MAY 24	180	\$241.00	\$241.00	
del 25 ENE 24 al 25 MAR 24	191	\$257.00	\$257.00	
del 27 NOV 23 al 25 ENE 24	205	\$277.00	\$277.00	
del 26 SEP 23 al 27 NOV 23	323	\$581.00	\$581.00	
del 26 JUL 23 al 26 SEP 23	346	\$676.00	\$676.00	
del 25 MAY 23 al 26 JUL 23	212	\$277.00	\$277.00	

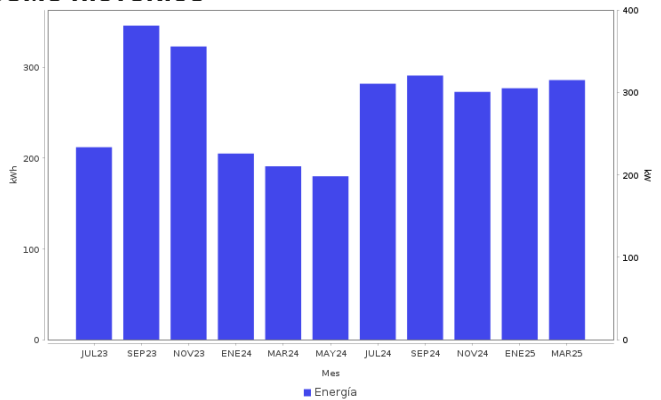

AHORRO DE ENERGÍA INSTALACIÓN ELÉCTRICA

- Si los interruptores de seguridad están desgastados, reemplázalos; si los cables de la **caja de fusibles se calientan**, es necesario cambiarlos por otros del calibre adecuado.



Datos Fiscales del Receptor Cadena Original Este documento es una representación impresa de un CFDI PPD
 RFC: RFC Razón Social: Régimen Fiscal: 000 Uso CFDI: CP: 00000 AC Folio: 000303884199 Foto Fiscal: N. Certificado del SAT: No. certificado del CSD: Fecha y hora de certificación: Unidad de medida: kWh

Instancias y recursos a disposición de los usuarios para atender quejas:



¡AVISO IMPORTANTE!

Tu comprobante fiscal es emitido por Comisión Federal de Electricidad con el RFC CFE 370814Q10. Optimiza la iluminación, durante el día abre ventanas para utilizar la luz natural, así ahorraras energía. Nuestro compromiso es seguir conectados contigo. Corte a partir del 13 JUN 2025. Su consumo de energía eléctrica está dentro del rango de consumo EXCEDENTE, que es mayor a 280 kWh bimestrales.

Conoce los servicios de los diferentes suministradores: <http://usuariocalificado.cre.gov.mx/UsuarioCalificado/ListadoSuministrador>

TAMBIÉN PUEDES PAGAR TU RECIBO EN:



Banco del Bienestar, Bancomer, Inbursa, Santander, Banamex, Banjercito, Scotiabank, HSBC, Cí/Banco, Afirme, Multiva, Banco del Bajío, Banco Azteca, BanCoppel. Son más de 100,000 establecimientos autorizados, consulta el portal cfe.mx en la sección medios de pago.