



Comisión Federal de Electricidad®

Comisión Federal de Electricidad
Av. Paseo de la Reforma 164, Col. Juárez,
Alcaldía: Cuauhtémoc, Código Postal: 06600,
Ciudad de México. RFC: CFE370814010

MARIN PLATA DULCE MARIA

PLAN DE SAN DIEGO 72 MZ45 1
PAULINO MARTINEZ 2 OCTUBR
PLAN DE AYALAC,P.53710
NAUCALPAN DE JUAREZ,MEX.

TOTAL A PAGAR:

\$412

(CUATROCIENTOS DOCE PESOS M.N.)

NO. DE SERVICIO:140221101495

RMU:53710 22-11-25 XAXX-010101 005 CFE

CUENTA:28DL70C322875820

LÍMITE DE PAGO:06 SEP 2025

CORTE A PARTIR:07 SEP 2025

TARIFA:01 **NO. MEDIDOR:**WE518M

MULTIPLICADOR:1
NO HILOS:1

PERIODO FACTURADO:20 JUN 25-20 AGO 25



Concepto	Lectura actual		Lectura anterior		Total periodo	Precio (MXN)	Subtotal (MXN)
	Medida <input checked="" type="checkbox"/> Estimada <input type="checkbox"/>		Medida <input checked="" type="checkbox"/> Estimada <input type="checkbox"/>				
Energía (kWh)	4,757		4,483		274		
Básico					150	1.087	163.05
Intermedio					124	1.320	163.68



Este gráfico refleja tu nivel de consumo. A menor uso, mayor apoyo.

Subtotal

Costos de la energía en el Mercado Eléctrico Mayorista					Desglose del importe a pagar	
Concepto	\$	\$/kW	\$/kWh	Importe (MXN)	Concepto	Importe (MXN)
Suministro	112.72	0.00	0.00	112.72	Energía	326.73
Distribución	0.00	0.00	279.26	279.26	IVA 16%	52.28
Transmisión	0.00	0.00	49.57	49.57	Fac. del Periodo	379.01
CENACE	0.00	0.00	1.78	1.78	DAP(*)	32.67
Energía	0.00	0.00	254.55	254.55	Total	411.68
Capacidad	0.00	0.00	200.57	200.57		
SCnMEM(1)	0.00	0.00	1.70	1.70		

Apoyo Gubernamental 573.42

Fecha, hora y lugar de impresión: 25/08/2025 15:36:11hrs/Conocido Barranca Negros/Col. Cto. Urb. Interlomas/Huixquilucan/Huixquilucan/Edo. Mex./México/CP. 52786

(1) SCnMEM: Costos relacionados con los servicios del Mercado. (2) DAP: Derecho al Alumbrado Público. (3) Cargos o créditos: Diversos conceptos que se pueden incluir en el aviso recibo relacionados con el suministro.

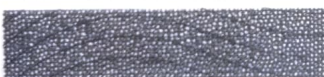

53710 22-11-25 XAXX-010101 005 CFE
01 140221101495 250906 000000412 7



28DL70C322875820Repartir



\$412

(CUATROCIENTOS DOCE PESOS M.N.)