

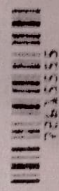

CIUDAD DE MÉXICO
CAPITAL DE LA TRANSFORMACIÓN



Estados Unidos Mexicanos
Acta de Nacimiento

Identificador Electrónico
15057000320250084875



Clave Única de Registro de Población
AIMD151006MMCVRLA5

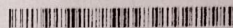

Número de Certificado de Nacimiento
017537756

Entidad de Registro

MEXICO

Municipio de Registro

NAUCALPAN DE JUAREZ

Oficialía	Fecha de Registro	Libro	Número de Acta
0003	16/10/2015	18	3490

Datos de la Persona Registrada

DULCE VALENTINA	AVILA	MARTIN
Nombre(s):	Primer Apellido:	Segundo Apellido:
MUJER	06/10/2015	NAUCALPAN DE JUAREZ
Sexo:	Fecha de Nacimiento:	Lugar de Nacimiento:
		MEXICO

Datos de Filiación de la Persona Registrada

BENJAMIN	AVILA	DOMINGUEZ	MEXICANA	AIDB811026HDFVMN06
Nombre(s):	Primer Apellido:	Segundo Apellido:	Nacionalidad:	CURP:
DULCE MARIA	MARTIN	PLATA	MEXICANA	MAPD850115MDFRLL06
Nombre(s):	Primer Apellido:	Segundo Apellido:	Nacionalidad:	CURP:

Anotaciones Marginales:	Certificación:
	Se extiende la presente copia certificada, con fundamento en lo dispuesto por los artículos 3.1 y 3.7 del Código Civil del Estado de México y 6 fracción XXXVI y 39 del Reglamento Interior del Registro Civil del Estado de México. La Firma Electrónica con la que cuenta es vigente a la fecha de expedición; tiene validez jurídica y probatoria de acuerdo a las disposiciones legales en la materia.
	A LOS 24 DÍAS DEL MES DE AGOSTO DE 2025 DOY FE.

Firma Electrónica:

OU IN RD E1 MT Aw Nk 1N Q1 ZS TE E1 IE RV TE NF IF ZB TE VO VE IO
OX xB Vx IM OX xN QV JU SU 58 MT E1 MD U3 MD Aw Mz iw MT Uw Mz Q5
MD B8 Rn ww Ni 6x MC 8y MD E1 IE 1F WE ID T3 XC RK QU 1J TI BB Vx

Código QR



Sonia Cruz

Directora General del Registro Civil

MTRA. SONIA JANETH CRUZ MIRANDA



Código de Verificación
11505700032015034500

La presente copia certificada del acta es un extracto del acta que se encuentra en los archivos del Registro Civil correspondiente, la cual se ha expedido con base en las disposiciones jurídicas aplicables, cuyos datos pueden ser verificados en la página <https://cevar.registrocivil.gob.mx/vari/ConsultaFolio.jsp>, capturando el Identificador Electrónico que se encuentra en la parte superior derecha del acta, para su consulta en dispositivos móviles, descargue una aplicación para lectura del código QR.