



Comisión Federal de Electricidad

Comisión Federal de Electricidad
Av. Paseo de la Reforma 164 Col. Juárez
Alcaldía Cuauhtémoc, Código Postal 06500
Ciudad de México, D.F. C.F.E. 370814000

J LUIS LEON G
GUADALUPE VICTORIA B
EL CHAMIZAL C.P. 53770
NAUCALPAN DE JUAREZ, MEX.

TOTAL A PAGAR:
\$206

(DOSCIENTOS SEIS PESOS M.N.)

NO. DE SERVICIO : 140830200904
RMU : 53770 83-02-18 XAXX-010101 001 CFE
CUENTA : 24DL70B322426330

LÍMITE DE PAGO: 06 JUL 2025

CORTE A PARTIR:
07 JUL 2025

TARIFA: 01 NO. MEDIDOR: B680891 MULTIPLICADOR: 1
HILOS: 1

PERÍODO FACTURADO: 21 ABR 25 - 19 JUN 25



Concepto	Lectura actual		Lectura anterior		Total periodo	Precio (MXN)	Subtotal (MXN)
	Medida <input checked="" type="checkbox"/>	Estimada <input type="checkbox"/>	Medida <input checked="" type="checkbox"/>	Estimada <input type="checkbox"/>			
Energía (kWh)	05161		05010		151		
Básico					150	1.079	161.85
Intermedio					1	1.310	1.31
Suma					151		163.16

Este gráfico refleja tu nivel de consumo. A menor uso, mayor apoyo.

Subtotal

Costos de la energía en el Mercado Eléctrico Mayorista					Desglose del importe a pagar	
Concepto	\$	S/kW	S/kWh	Importe (MXN)	Concepto	Importe (MXN)
Suministro	112.72	0.00	0.00	112.72	Energía	163.16
Distribución	0.00	0.00	153.90	153.90	IVA 16%	26.11
Transmisión	0.00	0.00	27.32	27.32	Fac. del Periodo	189.27
CENACE	0.00	0.00	0.98	0.98	DAP(?)	16.32
Energía	0.00	0.00	134.99	134.99	Total	\$205.59
Capacidad	0.00	0.00	106.30	106.30		
SCnMEM(?)	0.00	0.00	0.94	0.94		

Apoyo Gubernamental 373.99

(1) SCnMEM Costos relacionados con los servicios del Mercado. (2) DAP: Derecho al Alumbrado Público. (3) Cargos o créditos: Diversos conceptos que se pueden incluir en el aviso recibo relacionados con el suministro

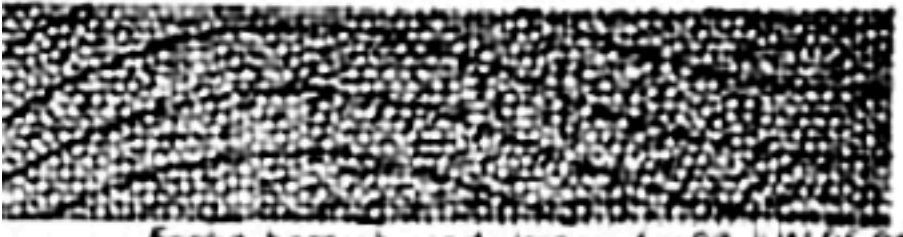

Fecha, hora y lugar de impresión: 23 JUN 25 01:48:32 hrs. Carretera De Morelos No. 21 Col. El Mirador Naucalpan Naucalpan De Juárez Edo. Mex., México CP. 53100

53770 83-02-18 XAXX-010101 001 CFE
01 140830200904 250706 000000206 0



24DL70B322426330

Repartir

CFE-contigo



\$206

(DOSCIENTOS SEIS PESOS M.N.)

PORTE PAGADO
CARTAS
CASHIERS
AUTORIZADO POR SEPOMEX