



Comisión Federal de Electricidad®

Comisión Federal de Electricidad
Av. Paseo de la Reforma 164, Col. Juárez,
Alcaldía: Cuauhtémoc, Código Postal: 06600,
Ciudad de México. RFC: CFE370814Q10

CORTEZ MENDOZA GABRIELA

PROL. TURQUIA 6 CP.53260
MEXICO 68. C.P. 53260
NAUCALPAN DE JUAREZ, MEX.

NO. DE SERVICIO : 571161102366
RMU : 53260 16-11-12 CAGS-731102 025 CFE
CUENTA : 28DL70A322890670

LÍMITE DE PAGO: 07 JUL 2025

**CORTE A PARTIR:
08 JUL 2025**

**TARIFA: 01 NO. MEDIDOR: 660A6D MULTIPLICADOR: 1
HILOS: 1**

PERIODO FACTURADO: 22 ABR 25 - 20 JUN 25

TOTAL A PAGAR:

\$342

(TRESCIENTOS CUARENTA Y DOS PESOS M.N.)

¡DESCARGA LA GUÍA DE CONSUMO RESPONSABLE!

SOMOS MÁS QUE AHORRO

Concepto	Lectura actual		Lectura anterior		Total periodo	Precio (MXN)	Subtotal (MXN)
	Medida <input checked="" type="checkbox"/>	Estimada <input type="checkbox"/>	Medida <input checked="" type="checkbox"/>	Estimada <input type="checkbox"/>			
Energía (kWh)	07994		07760		234		
Básico					150	1.079	161.85
Intermedio					84	1.310	110.04
Suma					234		271.89

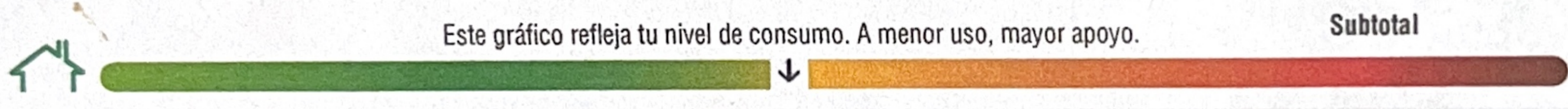

Costos de la energía en el Mercado Eléctrico Mayorista

Concepto	\$	\$/kW	\$/kWh	Importe (MXN)
Suministro	112.72	0.00	0.00	112.72
Distribución	0.00	0.00	238.49	238.49
Transmisión	0.00	0.00	42.33	42.33
CENACE	0.00	0.00	1.52	1.52
Energía	0.00	0.00	209.20	209.20
Capacidad	0.00	0.00	164.74	164.74
SCnMEM(1)	0.00	0.00	1.45	1.45

Desglose del importe a pagar

Concepto	Importe (MXN)
Energía	271.89
IVA 16%	43.50
Fac. del Periodo	315.39
DAP(2)	27.19
Total	\$342.58

Apoyo Gubernamental 498.56

(1) SCnMEM: Costos relacionados con los servicios del Mercado. (2) DAP: Derecho al Alumbrado Público. (3) Cargos o créditos: Diversos conceptos que se pueden incluir en el aviso recibo relacionados con el suministro.

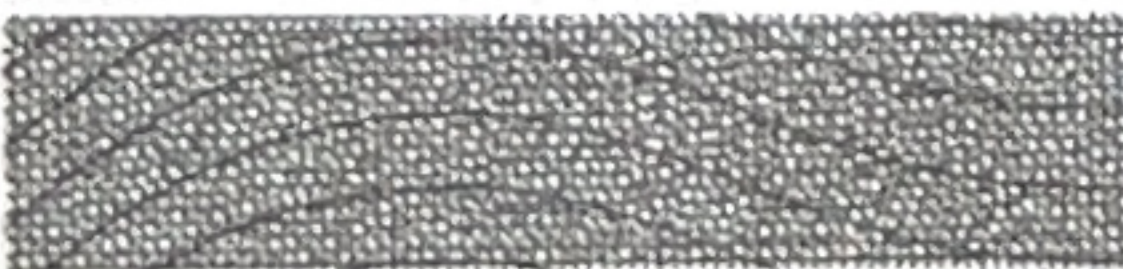

Fecha, hora y lugar de impresión: 24 JUN 25 03:57:47 hrs. Av. De Los Alcanfores s/n Col. Jardines De San Mateo Naucalpan Naucalpan De Juarez Edo. Mex. Mexico

53260 16-11-12 CAGS-731102 025 CFE
01 571161102366 250707 000000342 7

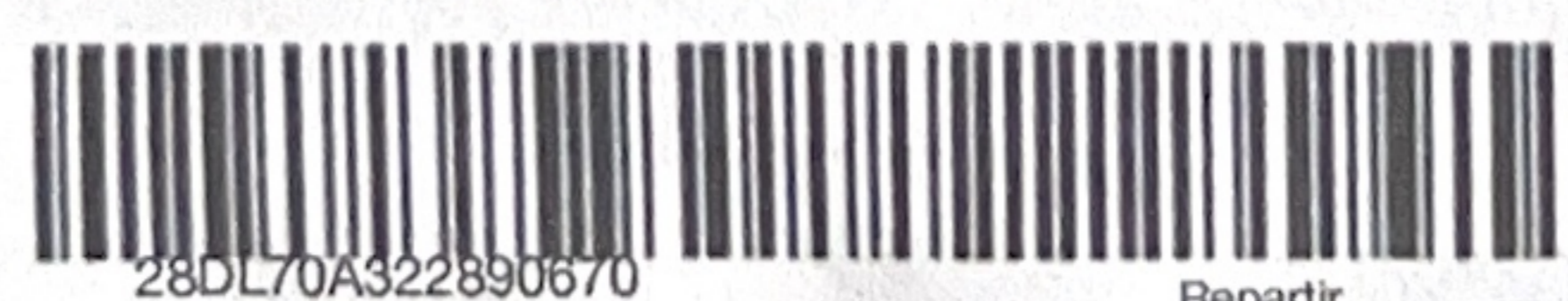

28DL70A322890670

Repartir



\$342

(TRESCIENTOS CUARENTA Y DOS PESOS M.N.)

PORTE PAGADO
CARTAS
CA09-02268
AUTORIZADO POR SEPOMEX