



Comisión Federal de Electricidad®

Comisión Federal de Electricidad
Av. Paseo de la Reforma 164, Col. Juárez,
Alcaldía: Cuauhtémoc, Código Postal: 06600,
Ciudad de México. RFC: CFE70814Q10

SILVIA RIVERA S

MIGUEL NEGRETE 76 A

SAN RAFAEL CHAMAPA IVC.P.53680
NAUCALPAN DE JUAREZ,MEX.

NO. DE SERVICIO:140060302851

RMU:53680 06-03-10 XAXX-010101 001 CFE

CUENTA:14DL70E318161110

LÍMITE DE PAGO:28 JUN 2025

CORTE A PARTIR:29 JUN 2025

TARIFA:01 **NO. MEDIDOR:**736WTB

MULTIPLICADOR:1
NO HILOS:1

PERIODO FACTURADO:11 ABR 25-11 JUN 25

TOTAL A PAGAR:

\$396

(TRESCIENTOS NOVENTA Y SEIS PESOS M.N.)



Concepto	Lectura actual		Lectura anterior		Total periodo	Precio (MXN)	Subtotal (MXN)
	Medida	Estimada <input checked="" type="checkbox"/>	Medida	Estimada <input checked="" type="checkbox"/>			
Energía (kWh)		Estim		5,901	0		
Básico					150	1.079	161.85
Intermedio					116	1.310	151.96



Este gráfico refleja tu nivel de consumo. A menor uso, mayor apoyo.

Subtotal

Costos de la energía en el Mercado Eléctrico Mayorista				
Concepto	\$	\$/kW	\$/kWh	Importe (MXN)
Suministro	112.72	0.00	0.00	112.72
Distribución	0.00	0.00	271.11	271.11
Transmisión	0.00	0.00	48.12	48.12
CENACE	0.00	0.00	1.73	1.73
Energía	0.00	0.00	237.80	237.80
Capacidad	0.00	0.00	187.26	187.26
SCnMEM(1)	0.00	0.00	1.65	1.65
Apoyo Gubernamental 546.57				

Desglose del importe a pagar	
Concepto	Importe (MXN)
Energía	313.81
IVA 16%	50.21
Fac. del Periodo	364.02
DAP(2)	31.38
Total	395.40

Fecha, hora y lugar de impresión:19/06/2025 23:40:54hrsAv. Diagonal Minas Palacios/n.Col. San Rafael ChamapaNaucalpanNaucalpan De JuarezEdo. Mex.MexicoCP. 53660

(1) SCnMEM: Costos relacionados con los servicios del Mercado. (2) DAP: Derecho al Alumbrado Público. (3) Cargos o créditos: Diversos conceptos que se pueden incluir en el aviso recibo relacionados con el suministro.



53680 06-03-10 XAXX-010101 001 CFE
01 140060302851 250628 000000396 2

14DL70E318161110Reparitir



\$396

(TRESCIENTOS NOVENTA Y SEIS PESOS M.N.)

CONSUMO HISTÓRICO

Período	kWh	Importe	Pagos	Pendientes de Pago
del 11 FEB 25 al 11 ABR 25	189	\$266.00		\$430.00
del 11 DIC 24 al 11 FEB 25	211	\$300.00		
del 10 OCT 24 al 11 DIC 24	228	\$325.00		
del 09 AGO 24 al 10 OCT 24	198	\$275.00		
del 11 JUN 24 al 09 AGO 24	192	\$263.00		
del 11 ABR 24 al 11 JUN 24	266	\$378.00		
del 12 FEB 24 al 11 ABR 24	189	\$255.00		
del 12 DIC 23 al 12 FEB 24	211	\$287.00		
del 09 OCT 23 al 12 DIC 23	235	\$322.00		
del 09 AGO 23 al 09 OCT 23	194	\$254.00		
del 12 JUN 23 al 09 AGO 23	291	\$430.00		
Adeudos anteriores:		\$26,380.00		

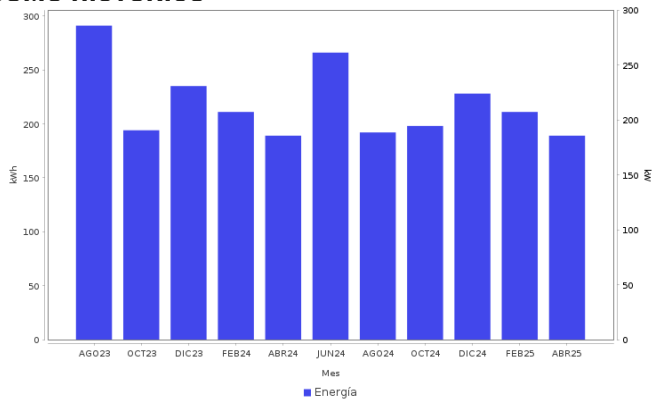

AHORRO DE ENERGÍA INSTALACIÓN ELÉCTRICA

- Si los interruptores de seguridad están desgastados, reemplázalos; si los cables de la **caja de fusibles se calientan**, es necesario cambiarlos por otros del calibre adecuado.



Datos Fiscales del Receptor Cadena Original Este documento es una representación impresa de un CFDI PPD
 RFC: RFC Razón Social: Régimen Fiscal: 000 Uso CFDI: CP: 0000 AC Folio: 000304461370 Foto Fiscal: N. Certificado del SAT: No. certificado del CSD: Fecha y hora de certificación: Unidad de medida: kWh

Instancias y recursos a disposición de los usuarios para atender quejas:



¡AVISO IMPORTANTE!

Tu comprobante fiscal es emitido por Comisión Federal de Electricidad con el RFC CFE 370814QI0. Optimiza la iluminación, durante el día abre ventanas para utilizar la luz natural, así ahorraras energía. Nuestro compromiso es seguir conectados contigo. Corte a partir del 29 JUN 2025. Le invitamos a que se registre en nuestro portal y disfrute de la comodidad de nuestros servicios en línea.

Conoce los servicios de los diferentes suministradores: <http://usuariocalificado.cre.gov.mx/UsuarioCalificado/ListadoSuministrador>

TAMBIÉN PUEDES PAGAR TU RECIBO EN:



Banco del Bienestar, Bancomer, Inbursa, Santander, Banamex, Banjercito, Scotiabank, HSBC, C/Banco, Afirme, Multiva, Banco del Bajío, Banco Azteca, BanCoppel. Son más de 100,000 establecimientos autorizados, consulta el portal cfe.mx en la sección medios de pago.