



MÉXICO

# INSTITUTO NACIONAL ELECTORAL CREDENCIAL PARA VOTAR



NOMBRE  
LONGINOS  
MARIN  
MARIA ELENA

FECHA DE NACIMIENTO  
09/04/1984

SEXO M

DOMICILIO  
C CERROS DE CHIAPAS 24  
COL COLINAS DE SAN MATEO 53218  
NAUCALPAN DE JUAREZ, MEX.



CLAVE DE ELECTOR LNMREL84040915M100

CURP LOME840409MMCNRL04

AÑO DE REGISTRO 2002 03

ESTADO 15

MUNICIPIO 058

SECCION 2805

LOCALIDAD 0001

EMISIÓN 2018

VIGENCIA 2028





13 12

INE

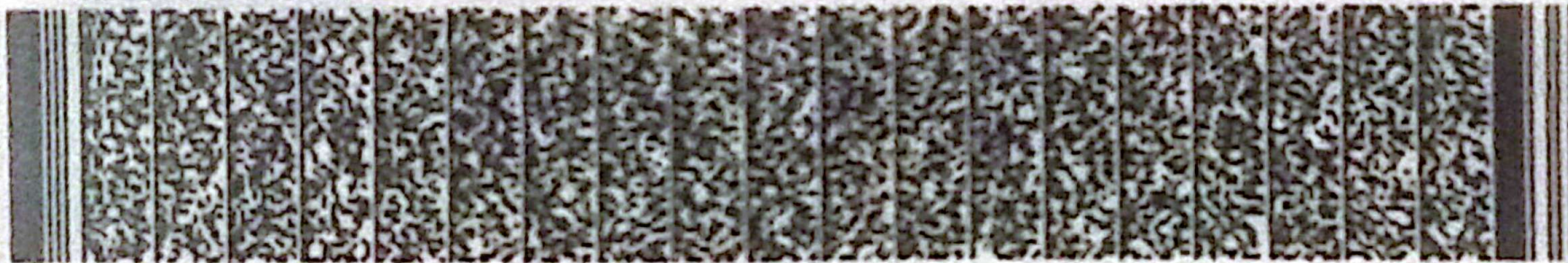

Mario Elena Longinos II



*Edmundo Jacobo Molina*

EDMUNDO JACOBO MOLINA  
SECRETARIO EJECUTIVO DEL  
INSTITUTO NACIONAL ELECTORAL

IDMEX1760050043<<2805056165060  
8404095M2812313MEX<03<<17693<3  
LONGINOS<MARIN<<MARIA<ELENA<<<