



Comisión Federal de Electricidad®

Comisión Federal de Electricidad
Av. Paseo de la Reforma 164, Col. Juárez,
Alcaldía: Cuauhtémoc, Código Postal: 06600,
Ciudad de México RFC: CFE370814Q10

MENESES HERNANDEZ PERLA ITZEL

LIRIO 15
AV DE LAS FLORES
LLANO DE LAS FLORES. C.P. 53420
SAN FRANCISCO CHIMAL, MEX.

TOTAL A PAGAR:

\$2,199

(DOS MIL CIENTO NOVENTA Y NUEVE PESOS M.N.)

NO. DE SERVICIO : 571240504704

RMU : 53420 24-05-31 XAXX-010101 005 CFE

CUENTA : 27DL70E325404571

LÍMITE DE PAGO: 07 AGO 2025

CORTE A PARTIR:

08 AGO 2025

TARIFA: PDBT NO. MEDIDOR: VYH055 MULTIPLICADOR: 1

HILOS: 1

PERIODO FACTURADO: 20 MAY 25 - 21 JUL 25

¡DESCARGA LA GUÍA DE CONSUMO RESPONSABLE!

SOMOS MÁS QUE AHORRO

Concepto	Lectura actual		Lectura anterior		Total periodo	Precio (MXN)	Subtotal (MXN)
	Medida <input checked="" type="checkbox"/>	Estimada <input type="checkbox"/>	Medida <input checked="" type="checkbox"/>	Estimada <input type="checkbox"/>			
Energía (kWh)	00406		00000		406		
	01934		01934				



Costos de la energía en el Mercado Eléctrico Mayorista					Desglose del importe a pagar	
Concepto	\$	\$/KW	\$/kWh	Importe (MXN)	Concepto	Importe (MXN)
Suministro	112.72	0.00	0.00	112.72	Cargo Fijo ⁽¹⁾	112.72
Distribución	0.00	0.00	337.47	337.47	Energía	1,632.05
Transmisión	0.00	0.00	73.45	73.45	Subtotal	1,744.77
CENACE	0.00	0.00	2.64	2.64	IVA 16%	279.16
Energía	0.00	0.00	721.06	721.06	Fac. del Periodo	2,023.93
Capacidad	0.00	0.00	494.91	494.91	DAP ⁽²⁾	174.48
SCnMEM ⁽³⁾	0.00	0.00	2.52	2.52	Total	\$2,198.41
Total	112.72	0.00	1,632.05	1,744.77		

(1) SCnMEM: Costos relacionados con los servicios del Mercado. (2) DAP: Derecho al Alumbrado Público. (3) Cargos o créditos: Diversos conceptos que se pueden incluir en el aviso recibo relacionados con el suministro

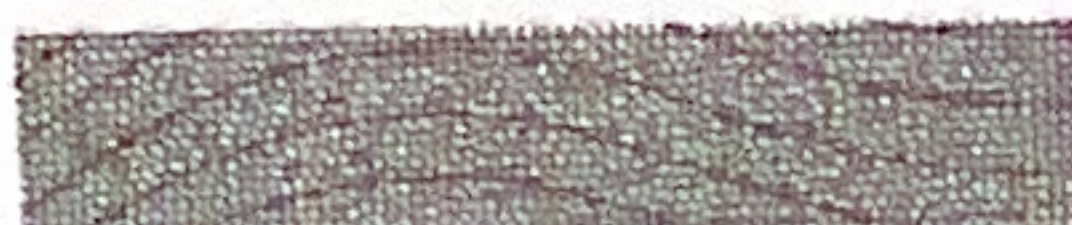

Fecha, hora y lugar de impresión: 23 JUL 25 12:24:48 hrs. Av. Diagonal Minas Palacio s/n Col. San Rafael Chertapa Naucalpan Naucalpan De Juárez Edo. Mex.

53420 24-05-31 XAXX-010101 005 CFE
01 571240504704 250807 000002199 4



27DL70E325404571

Repartir

-1206-

CFE-contigo



\$2,199

(DOS MIL CIENTO NOVENTA Y NUEVE PESOS M.N.)

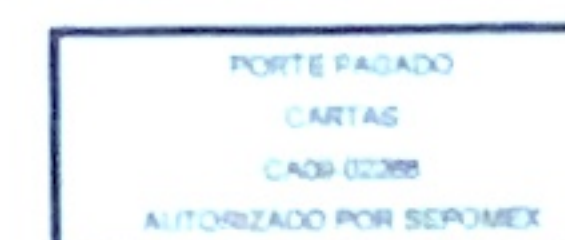

PORTE PAGADO
CARTAS
CASH 0288
AUTORIZADO POR SEPOMEX