

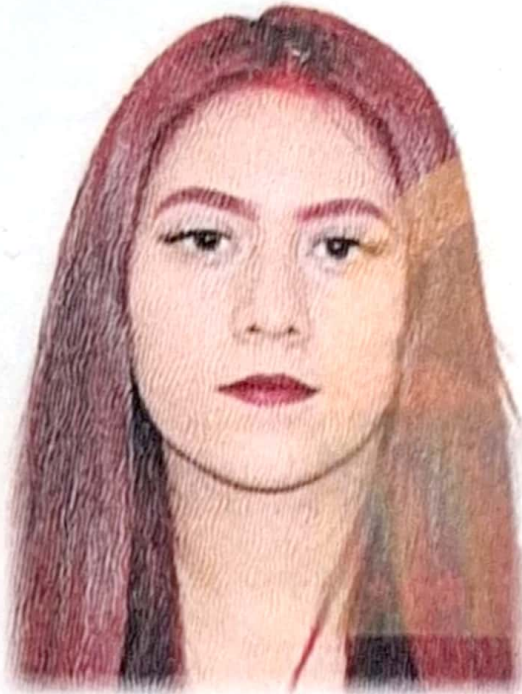

MÉXICO

# INSTITUTO NACIONAL ELECTORAL CREDENCIAL PARA VOTAR



NOMBRE  
GARRIDO  
GONZALEZ  
LESLIE

SEXO M

DOMICILIO  
C RIO VERDE 27  
COL SAN ANTONIO ZOMEYUCAN 53570  
NAUCALPAN DE JUAREZ, MEX.

CLAVE DE ELECTOR GRGNLS99032115M300

CURP  
GAGL990321MMCRNS05

AÑO DE REGISTRO  
2017 01

FECHA DE NACIMIENTO  
21/03/1999

SECCIÓN  
2983

VIGENCIA  
2023 - 2033





ELECCIONES FEDERALES

LOCALES Y EXTRAORDINARIAS

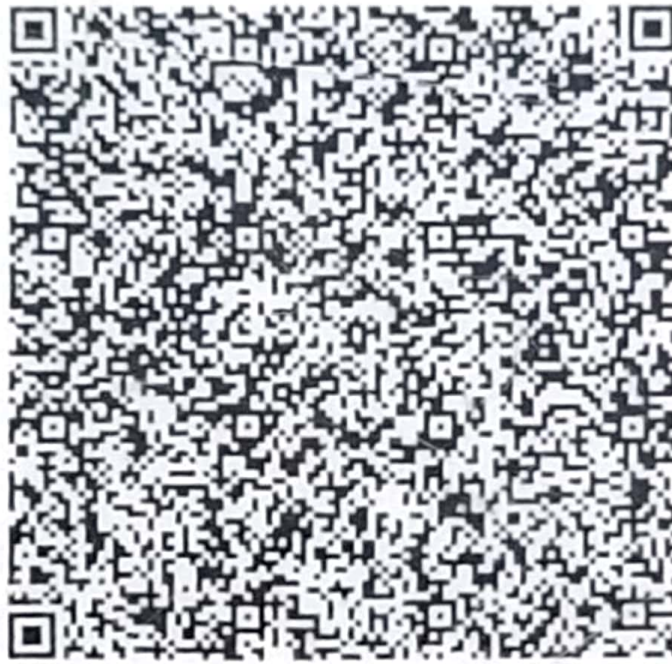
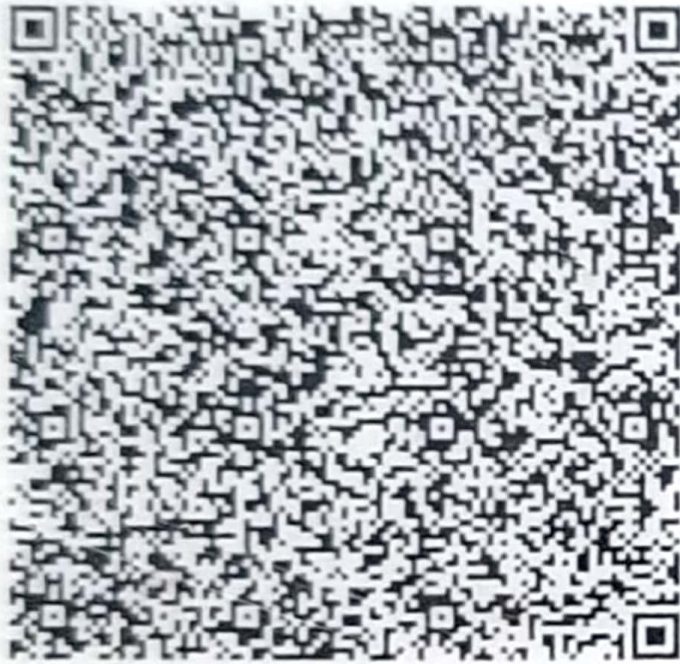

D005959



ME REG. INSTITUTO NACIONAL ELECTORAL. ME REG. INSTITUTO NACIONAL ELECT.  
MIGUEL ANGEL PATIÑO ARROYO  
ENCARGADO DEL DESPACHO DE  
LA SECRETARIA EJECUTIVA DEL  
INSTITUTO NACIONAL ELECTORAL

IDMEX2482660817<<2983117307920  
9903218M3312315MEX<01<<10123<0  
GARRIDO<GONZALEZ<<LESLIE<<<<<<