



Comisión Federal de Electricidad®

Comisión Federal de Electricidad
Av. Paseo de la Reforma 164, Col. Juárez,
Alcaldía: Cuauhtémoc, Código Postal: 06600,
Ciudad de México. RFC: CFE370814Q10

RODRIGUEZ CANSINO JOSEFINA

PRIV 12 SUR B COL GUADALUPE
JTO RAFAEL SARMIENTO
ESPERANZA 062C.P.75560
ESPERANZA,PUE.

NO. DE SERVICIO:248050600558

RMU:75565 05-06-21 XAXX-010101 001 CFE

CUENTA:16DV06A021607310

LÍMITE DE PAGO:27 JUN 25

CORTE A PARTIR:28 JUN 25

TARIFA:01 **NO. MEDIDOR:**KG431T

MULTIPLICADOR:1
NO HILOS:1

PERIODO FACTURADO:09 ABR 25-10 JUN 25

TOTAL A PAGAR:

\$70

(SETENTA PESOS M.N.)



Concepto	Lectura actual		Lectura anterior		Total periodo	Precio (MXN)	Subtotal (MXN)
	Medida <input checked="" type="checkbox"/> Estimada <input type="checkbox"/>	Medida <input checked="" type="checkbox"/> Estimada <input type="checkbox"/>	Medida <input checked="" type="checkbox"/> Estimada <input type="checkbox"/>	Medida <input checked="" type="checkbox"/> Estimada <input type="checkbox"/>			
Energía (kWh)	969		916		53		
Basico					53	1.079	57.18



Este gráfico refleja tu nivel de consumo. A menor uso, mayor apoyo.

Subtotal

Costos de la energía en el Mercado Eléctrico Mayorista				
Concepto	\$	\$/kW	\$/kWh	Importe (MXN)
Suministro	61.62	0.00	0.00	61.62
Distribución	0.00	0.00	79.12	79.12
Transmisión	0.00	0.00	9.59	9.59
CENACE	0.00	0.00	0.34	0.34
Energía	0.00	0.00	44.47	44.47
Capacidad	0.00	0.00	28.46	28.46
SCnMEM(1)	0.00	0.00	0.33	0.33
Apoyo Gubernamental 166.74				

Desglose del importe a pagar	
Concepto	Importe (MXN)
Energía	57.19
IVA 16%	9.15
Fac. del Periodo	66.34
DAP((2))	3.72
Adeudo Anterior	62.80
Su Pago	-62.00
Total	70.86

Fecha, hora y lugar de impresión:16/06/2025 19:42:11hrsCallejon DuraznalNo. 616Barrio GuadalupeCiudad SerdianPueblaMexicoCP 75520

(1) SCnMEM: Costos relacionados con los servicios del Mercado. (2) DAP: Derecho al Alumbrado Público. (3) Cargos o créditos: Diversos conceptos que se pueden incluir en el aviso recibo relacionados con el suministro.



75565 05-06-21 XAXX-010101 001 CFE
01 248050600558 250627 000000070 3



16DV06A021607310Repartir



\$70

(SETENTA PESOS M.N.)

CONSUMO HISTÓRICO

Período	kWh	Importe	Pagos	Pendientes de Pago
del 10 FEB 25 al 09 ABR 25	36	\$62.00	\$62.00	
del 10 DIC 24 al 10 FEB 25	9			
del 10 OCT 24 al 10 DIC 24	17	\$65.00	\$65.00	
del 09 AGO 24 al 10 OCT 24	14	\$64.00	\$64.00	
del 10 JUN 24 al 09 AGO 24	7	\$63.00	\$63.00	
del 09 ABR 24 al 10 JUN 24	28	\$60.00	\$60.00	
del 09 FEB 24 al 09 ABR 24	4	\$59.00	\$59.00	
del 11 DIC 23 al 09 FEB 24	11	\$59.00	\$59.00	
del 10 OCT 23 al 11 DIC 23	56	\$69.00	\$69.00	
del 09 AGO 23 al 10 OCT 23	80	\$98.00	\$98.00	
del 09 JUN 23 al 09 AGO 23	34	\$60.00	\$60.00	

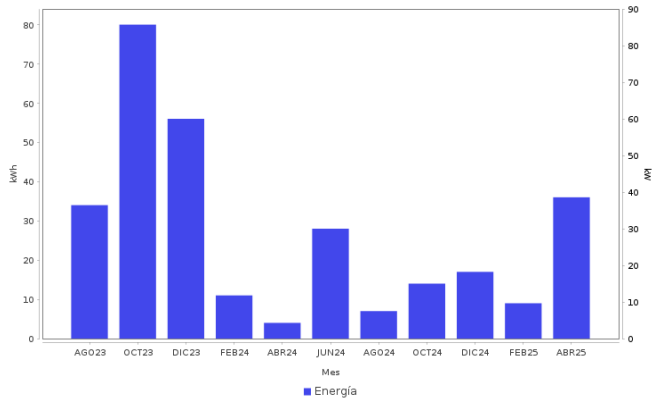

AHORRO DE ENERGÍA INSTALACIÓN ELÉCTRICA

- Si los interruptores de seguridad están desgastados, reemplázalos;
- si los cables de la **caja de fusibles se calientan**, es necesario cambiarlos por otros del calibre adecuado.

Datos Fiscales del Receptor Cadena Original Este documento es una representación impresa de un CFDI PPD
 RFC: RFC Razón Social: Régimen Fiscal: 000 Uso CFDI: CP: 00000 AC Folio: 000036109139 Foto Fiscal: N. Certificado del SAT: No. certificado del CSD: Fecha y hora de certificación: Unidad de medida: kWh



Instancias y recursos a disposición de los usuarios para atender quejas:



¡AVISO IMPORTANTE!

Tu comprobante fiscal es emitido por Comisión Federal de Electricidad con el RFC CFE 370814Q10. Optimiza la iluminación, durante el día abre ventanas para utilizar la luz natural, así ahorraras energía. Nuestro compromiso es seguir conectados contigo. Corte a partir del 28 JUN 25. Su consumo de energía eléctrica está dentro del rango de consumo BÁSICO, que es menor a 150 kWh bimestrales.

Conoce los servicios de los diferentes suministradores: <http://usuariocalificado.cre.gov.mx/UsuarioCalificado/ListadoSuministrador>

TAMBIÉN PUEDES PAGAR TU RECIBO EN:



Banco del Bienestar, Bancomer, Inbursa, Santander, Banamex, Banjercito, Scotiabank, HSBC, C/Banco, Afirme, Multiva, Banco del Bajío, Banco Azteca, BanCoppel. Son más de 100,000 establecimientos autorizados, consulta el portal cfe.mx en la sección medios de pago.