



DIRECCIÓN DE BIENESTAR E INCLUSIÓN SOCIAL

AQUÍ GOBIERNA LA ESPERANZA
2025-2027

"2025. Bicentenario de la vida
municipal en el Estado de México".

INSTITUTO DE LAS JUVENTUDES NAUCALPENSES

SOLICITUD PARA EXENCIÓN DE SERVICIO SOCIAL

(Art 91 y 21 del Reglamento del Servicio Social vigente para el Estado de México)

FECHA DE ENTREGA: 13/09/25

*El presente formato deberá ser llenado en letra de molde, con tinta azul

Información personal

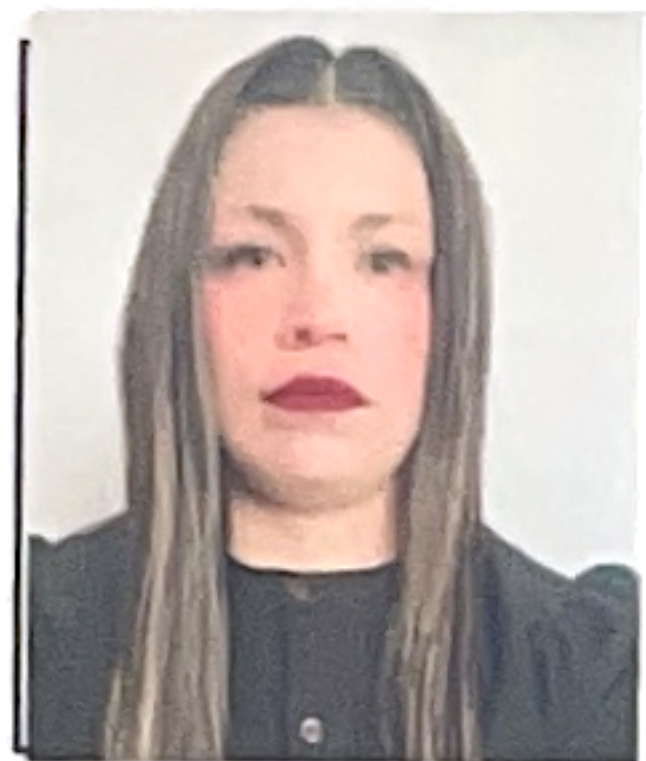

Nombre Completo: Ilse Magaly Carrera Gomez

Fecha de Nacimiento: 02-Julio-1993 Curp: CA61930702MMCRML05

Domicilio: Calle San Marino #5 Jardines de San Jose Coacalco de Berriozabal

Teléfono: 5561038975 Correo electrónico: ilsegomez0@hotmail.com

Tipo de Sangre: B Positivo Alergias o padecimientos: Ninguno

Sexo: Femenino Contacto de emergencia: 5542610943 Parentesco: Mama

Datos académicos

Escuela de procedencia: Corporativo Universitario Mexico

Lic./Carrera: Contaduría Numero de Matricula LCP22138

Nivel de Estudios:

Técnico Técnico Superior Universitario Licenciatura

Requisitos:

- Al día de la solicitud, contar con el 70% de los créditos a nivel profesional o 50% en nivel técnico.
- Carta de Presentación en original dirigida al **C. Enrique Jacob Inzunza, Titular de las Juventudes Naucalpenses**. (Original y copia)
- 4 Fotografías tamaño infantil.
- Original y copia para cotejo de los siguientes documentos: 1. Acta de nacimiento, 2. Comprobante de domicilio no mayor a tres meses (recibo telefónico, luz, predial o agua) y 3. Identificación con fotografía (credencial para votar, cartilla del servicio nacional militar, credencial escolar o pasaporte).
- Documento que acredite su inscripción a algún servicio de atención médica: IMSS, INSABI, ISSSTE, ISSEMYM o servicios particulares.
- Constancia laboral que indique fecha de ingreso
- Dos recibos de pago que acrediten al menos un año laboral
- Oficio dirigido al **C. Enrique Jacob Inzunza, Titular de las Juventudes Naucalpenses**. Donde se redacten las actividades que realiza, el área donde labora, firmado por el jefe inmediato.
- Credencial como trabajador

Aviso de privacidad. La Dirección Bienestar e Inclusión Social, en lo sucesivo y para efectos del presente aviso, se denominará como "La Dirección", con domicilio Av. Juárez N° 39, Fraccionamiento El Mirador, Naucalpan de Juárez, Estado de México, Palacio Municipal, planta B, C.P. 53053; a través de la Instituto de las Juventudes Naucalpenses, es la responsable del uso, tratamiento y protección de sus datos personales, observando los principios de licitud, consentimiento, información, calidad, lealtad, finalidad, proporcionalidad y responsabilidad, previstos en la Ley de Protección de Datos Personales del Estado de México y los Lineamientos por los que se establecen las políticas, criterios y procedimientos que deberán de observar los Sujetos Obligados, para proveer la aplicación e implementación de la Ley de Protección de Datos Personales del Estado de México.

Av. Juárez No.39, Fracc. El Mirador, Naucalpan de Juárez, Edo. de Méx. 55 5371 8300 / 55 5371 8400