

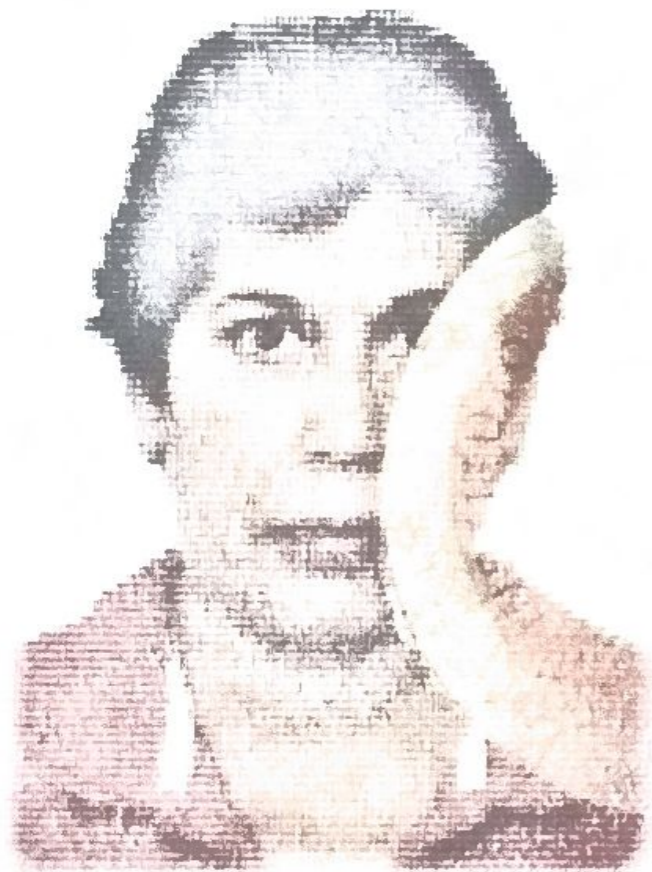

MÉXICO

INSTITUTO NACIONAL ELECTORAL CREDENCIAL PARA VOTAR



NOMBRE
JACOME
MONROY
PATRICIA

DOMICILIO
C JUCHITLAN 27
COL SAN JOSE DE LOS LEONES 53760
NAUCALPAN DE JUAREZ, MEX.

CLAVE DE ELECTOR JCMNPT65091509M701

CURP JAMP650915MDFCNT04

AÑO DE REGISTRO 2003 02

ESTADO 15

MUNICIPIO 058

SECCIÓN 2638

LOCALIDAD 0001

EMISIÓN 2016

VIGENCIA 2026

FECHA DE NACIMIENTO
15/09/1965

SEXO M

