



Comisión Federal de Electricidad®

Comisión Federal de Electricidad
Av. Paseo de la Reforma 164, Col. Juárez,
Alcaldía: Cuauhtémoc, Código Postal: 06600,
Ciudad de México. RFC: CFE370814Q10

FAUSTINO A HDEZ

RIO BALSAS 26
RIO NILO
INDEPENDENCIAC.P.53830
NAUCALPAN DE JUAREZ,MEX.

NO. DE SERVICIO:140861000971

RMU:53830 86-10-20 XAXX-010101 001 CFE

CUENTA:32DL70C323281940

LÍMITE DE PAGO:11 JUL 2025

CORTE A PARTIR:12 JUL 2025

TARIFA:01 **NO. MEDIDOR:**0195526

MULTIPLICADOR:1
NO HILOS:1

PERIODO FACTURADO:23 ABR 25-24 JUN 25

TOTAL A PAGAR:

\$121

(CIENTO VEINTIUN PESOS M.N.)



Concepto	Lectura actual		Lectura anterior		Total periodo	Precio (MXN)	Subtotal (MXN)
	Medida <input checked="" type="checkbox"/> Estimada <input type="checkbox"/>	Medida <input checked="" type="checkbox"/> Estimada <input type="checkbox"/>	Medida <input checked="" type="checkbox"/> Estimada <input type="checkbox"/>	Medida <input checked="" type="checkbox"/> Estimada <input type="checkbox"/>			
Energía (kWh)	3,361		3,272		89		
Basico					89	1.079	96.03



Este gráfico refleja tu nivel de consumo. A menor uso, mayor apoyo.

Subtotal

Costos de la energía en el Mercado Eléctrico Mayorista				
Concepto	\$	\$/kW	\$/kWh	Importe (MXN)
Suministro	112.72	0.00	0.00	112.72
Distribución	0.00	0.00	90.71	90.71
Transmisión	0.00	0.00	16.10	16.10
CENACE	0.00	0.00	0.58	0.58
Energía	0.00	0.00	79.57	79.57
Capacidad	0.00	0.00	62.66	62.66
SCnMEM(1)	0.00	0.00	0.55	0.55

Desglose del importe a pagar	
Concepto	Importe (MXN)
Energía	96.03
IVA 16%	15.36
Fac. del Periodo	111.39
DAP(2)	9.60
Total	120.99

Apoyo Gubernamental 266.86

Fecha, hora y lugar de impresión:26/07/2025 15:28:55hrsConocido Barranca Negros/nCol. Cto. Urb. InteromasHuiquilocanHuiquilocanEdo. Mex.MexicoCP. 52786

(1) SCnMEM: Costos relacionados con los servicios del Mercado. (2) DAP: Derecho al Alumbrado Público. (3) Cargos o créditos: Diversos conceptos que se pueden incluir en el aviso recibo relacionados con el suministro.

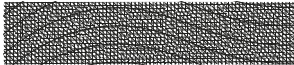

53830 86-10-20 XAXX-010101 001 CFE
01 140861000971 250711 000000121 4



32DL70C323281940Repartir



\$121

(CIENTO VEINTIUN PESOS M.N.)

CONSUMO HISTÓRICO

Período	kWh	Importe	Pagos	Pendientes de Pago
del 21 FEB 25 al 23 ABR 25	80	\$108.00	\$108.00	
del 20 DIC 24 al 21 FEB 25	71	\$95.00	\$95.00	
del 22 OCT 24 al 20 DIC 24	57	\$76.00	\$76.00	
del 22 AGO 24 al 22 OCT 24	63	\$83.00	\$83.00	
del 24 JUN 24 al 22 AGO 24	87	\$114.00	\$114.00	
del 24 ABR 24 al 24 JUN 24	49	\$65.00	\$65.00	
del 22 FEB 24 al 24 ABR 24	36	\$65.00	\$65.00	
del 21 DIC 23 al 22 FEB 24	84	\$107.00	\$107.00	
del 20 OCT 23 al 21 DIC 23	44	\$63.00	\$63.00	
del 22 AGO 23 al 20 OCT 23	55	\$69.00	\$69.00	
del 22 JUN 23 al 22 AGO 23	53	\$66.00	\$66.00	

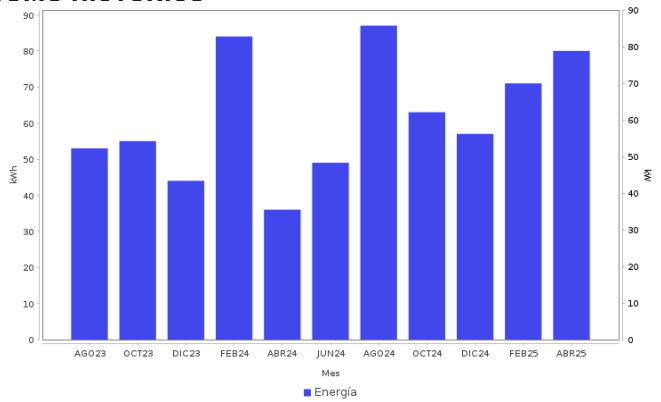

AHORRO DE ENERGÍA INSTALACIÓN ELÉCTRICA

- Si los interruptores de seguridad están desgastados, reemplázalos;
- si los cables de la **caja de fusibles se calientan**, es necesario cambiarlos por otros del calibre adecuado.



Datos Fiscales del Receptor Cadena Original Este documento es una representación impresa de un CFDI PPD
 RFC: RFC Razón Social: Régimen Fiscal: 000 Uso CFDI: CP: 00000 AC Folio: 000305391926 Foto Fiscal: N. Certificado del SAT: No. certificado del CSD: Fecha y hora de certificación: Unidad de medida: kWh



Instancias y recursos a disposición de los usuarios para atender quejas:



¡AVISO IMPORTANTE!

Tu comprobante fiscal es emitido por Comisión Federal de Electricidad con el RFC CFE 370814Q10. Optimiza la iluminación, durante el día abre ventanas para utilizar la luz natural, así ahorraras energía. Nuestro compromiso es seguir conectados contigo. Corte a partir del 12 JUL 2025. Su consumo de energía eléctrica está dentro del rango de consumo BÁSICO, que es menor a 150 kWh bimestrales.

Conoce los servicios de los diferentes suministradores: <http://usuariocalificado.cre.gov.mx/UsuarioCalificado/ListadoSuministrador>

TAMBIÉN PUEDES PAGAR TU RECIBO EN:



Banco del Bienestar, Bancomer, Inbursa, Santander, Banamex, Banjercito, Scotiabank, HSBC, Cí Banco, Afirme, Multiva, Banco del Bajío, Banco Azteca, BanCoppel. Son más de 100,000 establecimientos autorizados, consulta el portal cfe.mx en la sección medios de pago.