



Comisión Federal de Electricidad®

Comisión Federal de Electricidad
Av. Paseo de la Reforma 164, Col. Juárez,
Alcaldía: Cuauhtémoc, Código Postal: 06600,
Ciudad de México. RFC: CFE370814Q10

SALVADOR GARCIA

CDA 16 DE SEPTIEMBRE 51
ZARAGOZA Y AV DE LOS ARCOS
CIUDAD DE LOS NINOSC.P.53450
NAUCALPAN DE JUAREZ,MEX.

NO. DE SERVICIO:570810700905

RMU:53450 81-07-06 XAXX-010101 001 CFE

CUENTA:04DL70F310454770

LÍMITE DE PAGO:20 JUN 2025

CORTE A PARTIR:21 JUN 2025

TARIFA:01 **NO. MEDIDOR:**9913317

MULTIPLICADOR:1
NO HILOS:1

PERIODO FACTURADO:03 ABR 25-03 JUN 25

TOTAL A PAGAR:

\$249

(DOSCIENTOS CUARENTA Y NUEVE PESOS M.N.)



Concepto	Lectura actual		Lectura anterior		Total periodo	Precio (MXN)	Subtotal (MXN)
	Medida <input checked="" type="checkbox"/> Estimada <input type="checkbox"/>	Medida <input checked="" type="checkbox"/> Estimada <input type="checkbox"/>	Medida <input checked="" type="checkbox"/> Estimada <input type="checkbox"/>	Medida <input checked="" type="checkbox"/> Estimada <input type="checkbox"/>			
Energía (kWh)	7,140		7,016		124		
Basico					124	1.079	133.79



Este gráfico refleja tu nivel de consumo. A menor uso, mayor apoyo.

Subtotal

Concepto	Costos de la energía en el Mercado Eléctrico Mayorista			
	\$	\$/kW	\$/kWh	Importe (MXN)
Suministro	112.72	0.00	0.00	112.72
Distribución	0.00	0.00	126.38	126.38
Transmisión	0.00	0.00	22.43	22.43
CENACE	0.00	0.00	0.81	0.81
Energía	0.00	0.00	110.86	110.86
Capacidad	0.00	0.00	87.30	87.30
SCnMEM(1)	0.00	0.00	0.77	0.77

Desglose del importe a pagar	
Concepto	Importe (MXN)
Energía	133.80
(1) Reconexión(¶)	68.97
Subtotal	202.77
IVA 16%	32.44
Fac. del Periodo	235.21
DAP(¶)	13.38
Total	248.59

Apoyo Gubernamental 327.46

Fecha, hora y lugar de impresión:09/07/2025 16:03:27hrsAv. De Los Alcanfores/nCol. Jardines De San MateoNaucaupanNaucaupan De JuarezEdo. Mex.MexicoCP. 53100

(1) SCnMEM: Costos relacionados con los servicios del Mercado. (2) DAP: Derecho al Alumbrado Público. (3) Cargos o créditos: Diversos conceptos que se pueden incluir en el aviso recibo relacionados con el suministro.



53450 81-07-06 XAXX-010101 001 CFE
01 570810700905 250620 000000249 9



04DL70F310454770Repartir



\$249

(DOSCIENTOS CUARENTA Y NUEVE PESOS M.N.)

CONSUMO HISTÓRICO

Período	kWh	Importe	Pagos	Pendientes de Pago
del 31 ENE 25 al 03 ABR 25	84	\$113.00	\$113.00	
del 03 DIC 24 al 31 ENE 25	66	\$88.00	\$88.00	
del 03 OCT 24 al 03 DIC 24	0	\$67.00		
del 02 AGO 24 al 03 OCT 24	216	\$303.00	\$303.00	
del 04 JUN 24 al 02 AGO 24	114	\$150.00		
del 04 ABR 24 al 04 JUN 24	142	\$184.00		
del 02 FEB 24 al 04 ABR 24	163	\$214.00		
del 05 DIC 23 al 02 FEB 24	35	\$64.00		
del 03 OCT 23 al 05 DIC 23	337	\$648.00	\$281.00	
del 02 AGO 23 al 03 OCT 23	64	\$80.00	\$80.00	
del 05 JUN 23 al 02 AGO 23	141	\$175.00	\$175.00	

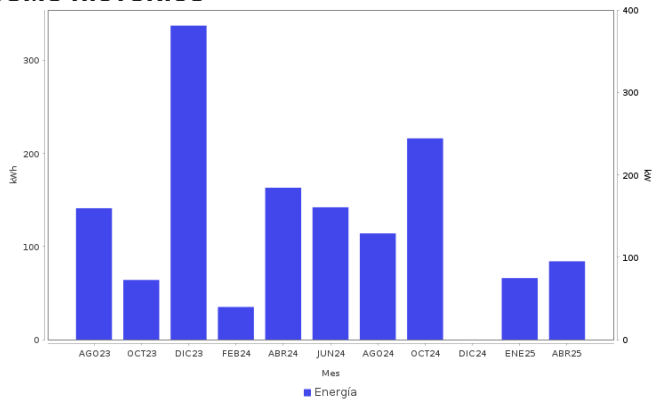

AHORRO DE ENERGÍA INSTALACIÓN ELÉCTRICA

- Si los interruptores de seguridad están desgastados, reemplázalos;
- si los cables de la **caja de fusibles se calientan**, es necesario cambiarlos por otros del calibre adecuado.

Datos Fiscales del Receptor Cadena Original Este documento es una representación impresa de un CFDI PPD
 RFC: RFC Razón Social: Régimen Fiscal: 000 Uso CFDI: CP: 00000 AC Folio: 000304079648 Foto Fiscal: N. Certificado del SAT: No. certificado del CSD: Fecha y hora de certificación: Unidad de medida: kWh



Instancias y recursos a disposición de los usuarios para atender quejas:



¡AVISO IMPORTANTE!

Tu comprobante fiscal es emitido por Comisión Federal de Electricidad con el RFC CFE 370814QI0.
 Optimiza la iluminación, durante el día abre ventanas para utilizar la luz natural, así ahorraras energía. Nuestro compromiso es seguir conectados contigo.
 Corte a partir del 21 JUN 2025.
 Su consumo de energía eléctrica está dentro del rango de consumo BÁSICO, que es menor a 150 kWh bimestrales.

Conoce los servicios de los diferentes suministradores: <http://usuariocalificado.cre.gov.mx/UsuarioCalificado/ListadoSuministrador>

TAMBIÉN PUEDES PAGAR TU RECIBO EN:



Banco del Bienestar, Bancomer, Inbursa, Santander, Banamex, Banjercito, Scotiabank, HSBC, Cí Banco, Afirme, Multiva, Banco del Bajío, Banco Azteca, BanCoppel.
 Son más de 100,000 establecimientos autorizados, consulta el portal cfe.mx en la sección medios de pago.