



Comisión Federal de Electricidad®

Comisión Federal de Electricidad
Av. Paseo de la Reforma 164, Col. Juárez,
Alcaldía: Cuauhtémoc, Código Postal: 06600,
Ciudad de México. RFC: CFE370814Q10

LEON VARGAS GUILLERMO

CERROS DE HIDALGO 23

COLINAS DE SAN MATEOC.P.53218
NAUCALPAN DE JUAREZ,MEX.

NO. DE SERVICIO:571110701630

RMU:53218 11-07-07 XAXX-010101 010 CFE

CUENTA:22DL70A312280900

LÍMITE DE PAGO:05 MAY 2025

CORTE A PARTIR:06 MAY 2025

TARIFA:01**NO. MEDIDOR:**741LBX

MULTIPLICADOR:1
NO HILOS:1

PERIODO FACTURADO:17 FEB 25-17 ABR 25

TOTAL A PAGAR:

\$383

(TRESCIENTOS OCHENTA Y TRES PESOS M.N.)



Concepto	Lectura actual		Lectura anterior		Total periodo	Precio (MXN)	Subtotal (MXN)
	Medida <input checked="" type="checkbox"/> Estimada <input type="checkbox"/>	Medida <input checked="" type="checkbox"/> Estimada <input type="checkbox"/>	Medida <input checked="" type="checkbox"/> Estimada <input type="checkbox"/>	Medida <input checked="" type="checkbox"/> Estimada <input type="checkbox"/>			
Energía (kWh)	13,176		12,916		260		
Básico					150	1.071	160.65
Intermedio					110	1.300	143.00



Este gráfico refleja tu nivel de consumo. A menor uso, mayor apoyo.

Subtotal

Concepto	Costos de la energía en el Mercado Eléctrico Mayorista			Importe (MXN)
	\$	\$/kW	\$/kWh	
Suministro	112.72	0.00	0.00	112.72
Distribución	0.00	0.00	264.99	264.99
Transmisión	0.00	0.00	47.03	47.03
CENACE	0.00	0.00	1.69	1.69
Energía	0.00	0.00	232.44	232.44
Capacidad	0.00	0.00	183.04	183.04
SCnMEM(1)	0.00	0.00	1.61	1.61

Desglose del importe a pagar	
Concepto	Importe (MXN)
Energía	303.65
IVA 16%	48.58
Fac. del Periodo	352.23
DAP(2)	30.37
Total	382.60

Apoyo Gubernamental 539.87

Fecha, hora y lugar de impresión:24/04/2025 17:19:53hrsAv. De Los Alcañozes/nCol. Jardines De San MateoNaucalpanNaucalpan De JuarezEdo. Mex.MexicoCP. 53100

(1) SCnMEM: Costos relacionados con los servicios del Mercado. (2) DAP: Derecho al Alumbrado Público. (3) Cargos o créditos: Diversos conceptos que se pueden incluir en el aviso recibo relacionados con el suministro.

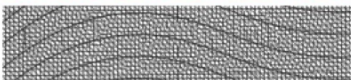

53218 11-07-07 XAXX-010101 010 CFE
01 571110701630 250505 00000383 1



22DL70A312280900Repartir
-1-



\$383

(TRESCIENTOS OCHENTA Y TRES PESOS M.N.)

CONSUMO HISTÓRICO

Período	kWh	Importe	Pagos	Pendientes de Pago
del 17 DIC 24 al 17 FEB 25	310	\$555.00	\$555.00	
del 16 OCT 24 al 17 DIC 24	282	\$418.00	\$418.00	
del 15 AGO 24 al 16 OCT 24	262	\$378.00	\$378.00	
del 17 JUN 24 al 15 AGO 24	263	\$376.00	\$376.00	
del 17 ABR 24 al 17 JUN 24	238	\$334.00	\$334.00	
del 16 FEB 24 al 17 ABR 24	218	\$300.00	\$300.00	
del 15 DIC 23 al 16 FEB 24	252	\$351.00	\$351.00	
del 13 OCT 23 al 15 DIC 23	248	\$324.00	\$324.00	
del 15 AGO 23 al 13 OCT 23	212	\$283.00	\$283.00	
del 16 JUN 23 al 15 AGO 23	213	\$280.00	\$280.00	
del 18 ABR 23 al 16 JUN 23	224	\$293.00	\$293.00	

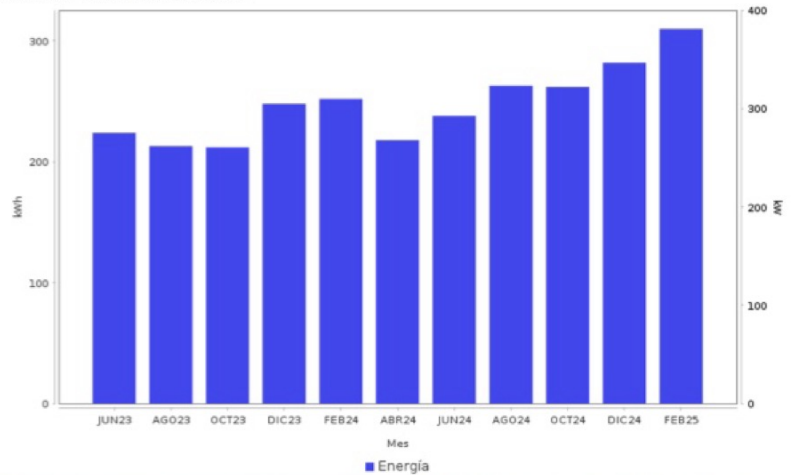

AHORRO DE ENERGÍA INSTALACIÓN ELÉCTRICA

- Si los interruptores de seguridad están desgastados, reemplázalos; si los cables de la **caja de fusibles se calientan**, es necesario cambiarlos por otros del calibre adecuado.



Datos Fiscales del Receptor Cadena Original Este documento es una representación impresa de un CFDI PPD

RFC: RFC Razón Social: Régimen Fiscal: 000 Uso CFDI: CP: 00000 AC Folio: 000301591355 Folio Fiscal: N. Certificado del SAT: No. certificado del CSD: Fecha y hora de certificación: Unidad de medida: kWh



Instancias y recursos a disposición de los usuarios para atender quejas:



¡AVISO IMPORTANTE!

Tu comprobante fiscal es emitido por Comisión Federal de Electricidad con el RFC CFE 370814Q10.
 ¡Cuida el planeta! Recuerda que ahorrar energía es tarea de todos. Nuestro compromiso es seguir conectados contigo.
 Corte a partir del 06 MAY 2025.
 Su consumo de energía eléctrica está dentro del rango de consumo INTERMEDIO, que es mayor a 150 y menor a 280 kWh bimestrales.

Conoce los servicios de los diferentes suministradores: <http://usuariocalificado.cre.gob.mx/UsuarioCalificado/ListadoSuministrador>

TAMBIÉN PUEDES PAGAR TU RECIBO EN:



Banco del Bienestar, Bancomer, Inbursa, Santander, Banamex, Banjercito, ScotiaBank, HSBC, CIBanco, Afirme, Multiva, Banco del Bajío, Banco Azteca, BanCoppel.
 Son más de 100,000 establecimientos autorizados, consulta el portal cfe.mx en la sección medios de pago.