

MÉXICO INSTITUTO NACIONAL ELECTORAL
CREDENCIAL PARA VOTAR



NOMBRE
GONZALEZ
CRUZ
MARIA DE LOURDES

SEXO M

DOMICILIO
C PADRE FIGUEROA 31
COL BOSQUE DE LOS REMEDIOS 53400
NAUCALPAN DE JUAREZ, MEX.

CLAVE DE ELECTOR GNCRLR75082015M800

CURP

GOCL750820MMCNRR14

AÑO DE REGISTRO

1994 04

FECHA DE NACIMIENTO

20/08/1975

SECCIÓN

2590

VIGENCIA

2023 - 2033

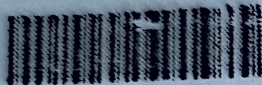

INE

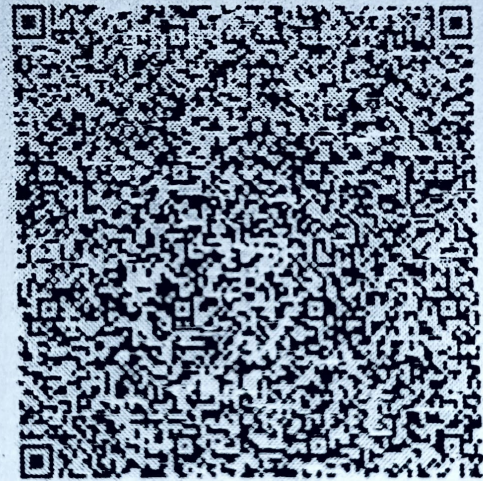
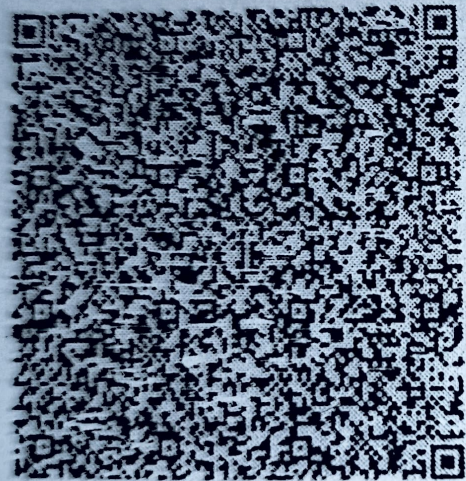

E004440

M^{ra} Elena Conzatti E

MARIA ELENA CONZATTI ESPARZA
ENCARGADA DEL DESPACHO DE
LA SECRETARIA EJECUTIVA DEL
INSTITUTO NACIONAL ELECTORAL

IDMEX2522311312<<2590012589289
7508206M3312315MEX<04<<15857<8
GONZALEZ<CRUZ<<MARIA<DE<LOURDE