



Comisión Federal de Electricidad®

Comisión Federal de Electricidad
Av. Paseo de la Reforma 164, Col. Juárez,
Alcaldía: Cuauhtémoc, Código Postal: 06600,
Ciudad de México, RFC: CFE370814Q10

ANTONIO HERNANDEZ

CALLE TUNA MZA 96 LT 2
AV DE LA HUERTAS Y CALLE TUNA
LAS HUERTAS 1A Y 2A SECC. C.P. 53427
NAUCALPAN DE JUAREZ, MEX.

NO. DE SERVICIO : 570901201804

RMU : 53427 90-12-03 XAXX-010101 014 CFE

CUENTA : 25DL70F312543910

LÍMITE DE PAGO: 05 JUN 2025

CORTE A PARTIR:
06 JUN 2025

TARIFA: 01 NO. MEDIDOR: 1058303 MULTIPLICADOR: 1
HILOS: 1

PERIODO FACTURADO: 19 MAR 25 - 19 MAY 25

TOTAL A PAGAR:

\$113

(CIENTO TRECE PESOS M.N.)



¡DESCARGA LA GUÍA DE
CONSUMO RESPONSABLE!



SOMOS MÁS QUE AHORRO

Concepto	Lectura actual		Lectura anterior		Total periodo	Precio (MXN)	Subtotal (MXN)
	Medida x	Estimada	Medida x	Estimada			
Energía (kWh)	06020		05936		84		
Básico					84	1.075	90.30
Suma					84		90.30



Este gráfico refleja tu nivel de consumo. A menor uso, mayor apoyo.

Subtotal

Concepto	Costos de la energía en el Mercado Eléctrico Mayorista			Importe (MXN)
	\$	\$/kW	\$/kWh	
Suministro	112.72	0.00	0.00	112.72
Distribución	0.00	0.00	85.61	85.61
Transmisión	0.00	0.00	15.20	15.20
CENACE	0.00	0.00	0.55	0.55
Energía	0.00	0.00	75.10	75.10
Capacidad	0.00	0.00	59.14	59.14
SCnMEM(?)	0.00	0.00	0.52	0.52

Desglose del importe a pagar	
Concepto	Importe (MXN)
Energía	90.30
IVA 16%	14.45
Fac. del Periodo	104.75
DAP(?)	9.03
Total	\$113.78

Apoyo Gubernamental 258.54

(1) SCnMEM: Costos relacionados con los servicios del Mercado. (2) DAP: Derecho al Alumbrado Público. (3) Cargos o créditos: Diversos conceptos que se pueden incluir en el aviso recibo relacionados con el suministro.

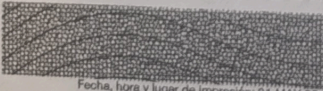

Fecha, hora y lugar de impresión: 21 MAY 25 01:40:48 hrs. Av. De Los Alcañares s/n Col. Jardines De San Mateo Naucalpan Naucalpan De Juárez Edo. Mex. Mexico

53427 90-12-03 XAXX-010101 014 CFE
01 570901201804 250605 000000113 6

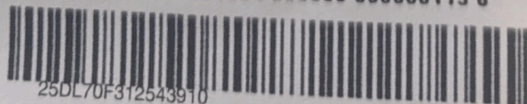

25DL70F312543910

Repartir

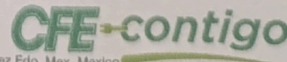

\$113

(CIENTO TRECE PESOS M.N.)

PORTE PAGADO
CARTAS
CA09-02268
AUTORIZADO POR SEPOMEX