



MÉXICO

INSTITUTO NACIONAL ELECTORAL CREDENCIAL PARA VOTAR



NOMBRE
SANCHEZ
MARTINEZ
KAREN YOSELINE

SEXO M

DOMICILIO
C JILOTZINGO 7
COL ESTADO DE MEXICO 53598
NAUCALPAN DE JUAREZ, MEX.



CLAVE DE ELECTOR SNMRKR90120915M600

CURP
SAMK901209MMCNR02

AÑO DE REGISTRO
2010 02

FECHA DE NACIMIENTO
09/12/1990

SECCIÓN
3031

VIGENCIA
2024 - 2034

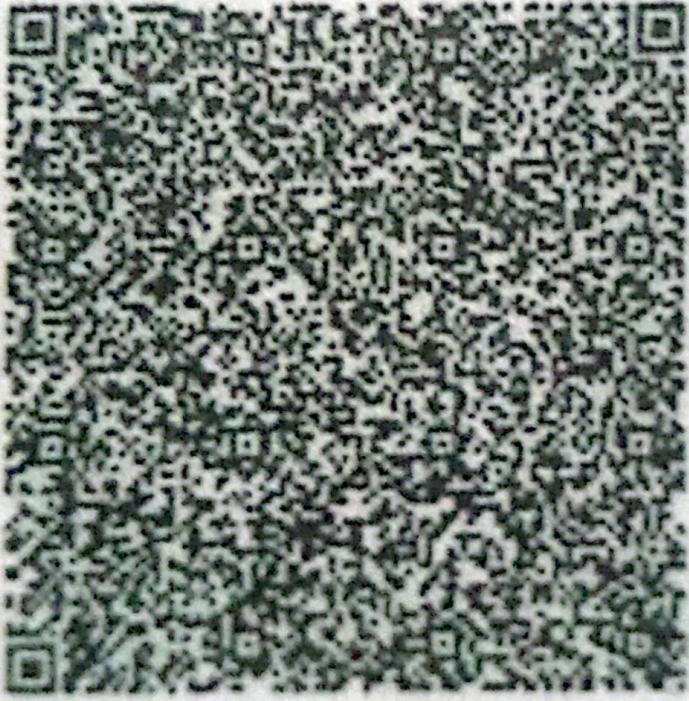
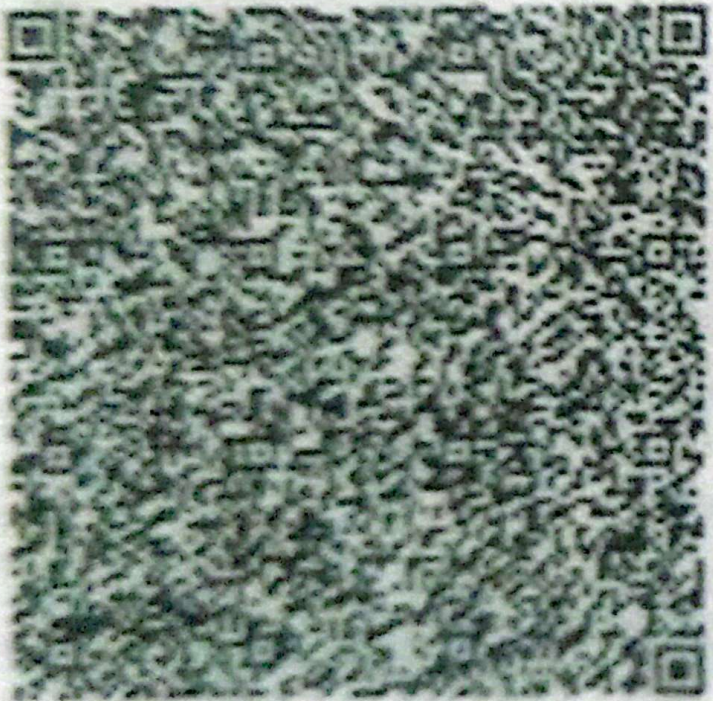

0001181

Mr. Oscar Enrique G

SECRETARÍA DE ECONOMÍA
DIRECCIÓN GENERAL DE REGISTRO Y FISCALÍA
LA SECRETARÍA NACIONAL DE ECONOMÍA

IDMEX2597873641<<3031085415148
9012097M3412318MEX<02<<09077<6
SANCHEZ<MARTINEZ<<KAREN<YOSELI