



Comisión Federal de Electricidad®

Comisión Federal de Electricidad
Av. Paseo de la Reforma 164, Col. Juárez,
Alcaldía: Cuauhtémoc, Código Postal: 06600,
Ciudad de México. RFC: CFE370814Q10

REYES CONTRERAS DANIEL

COLINA DORADAS 119
REMEDIOS Y CUESTA DE LA COLINA
EL CORRALITOC.P.53425
NAUCALPAN DE JUAREZ,MEX.

NO. DE SERVICIO:570110507098

RMU:53425 11-05-25 XAXX-010101 001 CFE

CUENTA:21DL70F322120280

LÍMITE DE PAGO:02 JUN 2025

CORTE A PARTIR:03 JUN 2025

TARIFA:01 **NO. MEDIDOR:**73C24W

MULTIPLICADOR:1
NO HILOS:1

PERIODO FACTURADO:18 MAR 25-16 MAY 25

TOTAL A PAGAR:

\$1,572

(UN MIL QUINIENTOS SETENTA Y DOS PESOS M.N.)



Concepto	Lectura actual		Lectura anterior		Total periodo	Precio (MXN)	Subtotal (MXN)
	Medida <input checked="" type="checkbox"/> Estimada <input type="checkbox"/>		Medida <input checked="" type="checkbox"/> Estimada <input type="checkbox"/>				
Energía (kWh)	9,959		9,439		520		
Básico					150	1.075	161.25
Intermedio					130	1.305	169.65
Excedente					240	3.819	916.56



Este gráfico refleja tu nivel de consumo. A menor uso, mayor apoyo.

Subtotal ↓

Costos de la energía en el Mercado Eléctrico Mayorista				
Concepto	\$	\$/kW	\$/kWh	Importe (MXN)
Suministro	112.72	0.00	0.00	112.72
Distribución	0.00	0.00	454.79	454.79
Transmisión	0.00	0.00	94.07	94.07
CENACE	0.00	0.00	3.38	3.38
Energía	0.00	0.00	464.36	464.36
Capacidad	0.00	0.00	364.52	364.52
SCnMEM(1)	0.00	0.00	3.22	3.22

Desglose del importe a pagar	
Concepto	Importe (MXN)
Energía	1,247.46
IVA 16%	199.59
Fac. del Periodo	1,447.05
DAP(2)	124.75
Total	1,571.80

Apoyo Gubernamental 249.59

Fecha, hora y lugar de impresión:13/06/2025 10:38:37hrsAv. De Los Alcañores/rCol. Jardines De San MateoNaucalpanNaucalpan De JuarezEdo. Mex.MexicoCP. 53100

(1) SCnMEM: Costos relacionados con los servicios del Mercado. (2) DAP: Derecho al Alumbrado Público. (3) Cargos o créditos: Diversos conceptos que se pueden incluir en el aviso recibo relacionados con el suministro.



53425 11-05-25 XAXX-010101 001 CFE
01 570110507098 250602 000001572 4



21DL70F322120280Reparitir



\$1,572

(UN MIL QUINIENTOS SETENTA Y DOS PESOS M.N.)

CONSUMO HISTÓRICO

Período	kWh	Importe	Pagos	Pendientes de Pago
del 15 ENE 25 al 18 MAR 25	520	\$1,560.00	\$1,560.00	
del 15 NOV 24 al 15 ENE 25	433	\$1,136.00	\$1,136.00	
del 13 SEP 24 al 15 NOV 24	583	\$1,835.00	\$1,835.00	
del 16 JUL 24 al 13 SEP 24	359	\$774.00	\$774.00	
del 15 MAY 24 al 16 JUL 24	474	\$1,302.00	\$1,302.00	
del 15 MAR 24 al 15 MAY 24	500	\$1,414.00	\$1,414.00	
del 16 ENE 24 al 15 MAR 24	505	\$1,426.00	\$1,426.00	
del 14 SEP 23 al 16 ENE 24	924	\$1,318.00	\$1,318.00	
del 17 JUL 23 al 14 SEP 23	438	\$1,084.00	\$1,084.00	
del 16 MAY 23 al 17 JUL 23	446	\$1,105.00	\$1,105.00	
del 16 MAR 23 al 16 MAY 23	358	\$712.00	\$712.00	

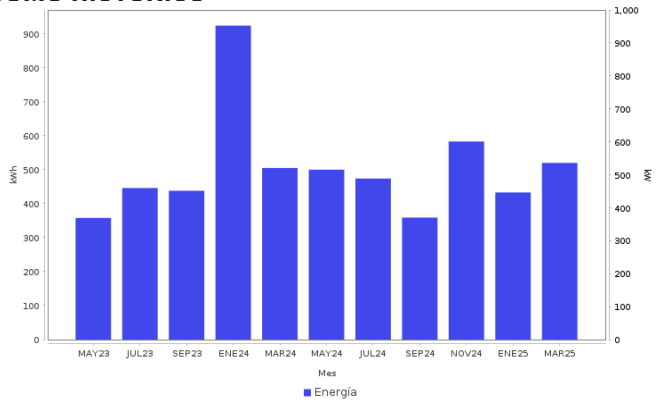

AHORRO DE ENERGÍA INSTALACIÓN ELÉCTRICA

- Si los interruptores de seguridad están desgastados, reemplázalos; si los cables de la **caja de fusibles se calientan**, es necesario cambiarlos por otros del calibre adecuado.



Datos Fiscales del Receptor Cadena Original Este documento es una representación impresa de un CFDI PPD
 RFC: RFC Razón Social: Régimen Fiscal: 000 Uso CFDI: CP: 00000 AC Folio: 000303251539 Foto Fiscal: N. Certificado del SAT: No. certificado del CSD: Fecha y hora de certificación: Unidad de medida: kWh

Instancias y recursos a disposición de los usuarios para atender quejas:



¡AVISO IMPORTANTE!

Tu comprobante fiscal es emitido por Comisión Federal de Electricidad con el RFC CFE 370814Q10. Optimiza la iluminación, durante el día abre ventanas para utilizar la luz natural, así ahorraras energía. Nuestro compromiso es seguir conectados contigo. Corte a partir del 03 JUN 2025. Su consumo de energía eléctrica está dentro del rango de consumo EXCEDENTE, que es mayor a 280 kWh bimestrales.

Conoce los servicios de los diferentes suministradores: <http://usuariocalificado.cre.gov.mx/UsuarioCalificado/ListadoSuministrador>

TAMBIÉN PUEDES PAGAR TU RECIBO EN:



Banco del Bienestar, Bancomer, Inbursa, Santander, Banamex, Banjercito, Scotiabank, HSBC, Cí Banco, Afirme, Multiva, Banco del Bajío, Banco Azteca, BanCoppel. Son más de 100,000 establecimientos autorizados, consulta el portal cfe.mx en la sección medios de pago.