



Comisión Federal de Electricidad®

CFE Suministrador de Servicios Básicos  
Río Ródano No. 14, colonia Cuauhtémoc,  
Alcaldía Cuauhtémoc, Código Postal 06500,  
Ciudad de México. RFC: CSS160330CP7

### AURORA SARA JIMENEZ

16 DE SEPTIEMBRE 33  
20 DE NOV Y AV ALTAMIRA  
ALTAMIRA. C.P. 53700  
NAUCALPAN DE JUAREZ, MEX.

**NO. DE SERVICIO :** 140820100740

**RMU :** 53700 82-01-05 XAXX-010101 002 CFE

**CUENTA :** 32DL70E318381305

**LÍMITE DE PAGO:** 08 SEP 2024

**CORTE A PARTIR:**  
09 SEP 2024

**TARIFA:** 01    **NO. MEDIDOR:** C469TG    **MULTIPLICADOR:** 1  
**HILOS:** 1

**PERIODO FACTURADO:** 24 JUN 24 - 22 AGO 24

**TOTAL A PAGAR:**

**\$247**

(DOSCIENTOS CUARENTA Y SIETE PESOS M.N.)

### ¿QUIERES RECIBIR TU RECIBO DIGITAL?

En 3 Pasos:

1. Escanea el QR.
2. Actualiza tus datos.
3. Listo.



Concepto	Lectura actual		Lectura anterior		Total periodo	Precio (MXN)	Subtotal (MXN)
	Medida <input checked="" type="checkbox"/> Estimada <input type="checkbox"/>	Medida <input checked="" type="checkbox"/> Estimada <input type="checkbox"/>	Medida <input checked="" type="checkbox"/> Estimada <input type="checkbox"/>	Medida <input checked="" type="checkbox"/> Estimada <input type="checkbox"/>			
<b>Energía (kWh)</b>	02325		02143		182		
Básico					150	1.039	155.85
Intermedio					32	1.263	40.41
Suma					182		196.26

**Subtotal**

Este gráfico refleja tu nivel de consumo. A menor uso, mayor apoyo.

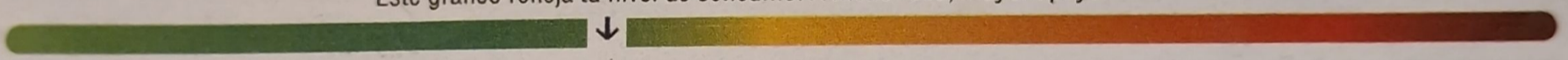

Costos de la energía en el Mercado Eléctrico Mayorista					Desglose del importe a pagar	
Concepto	\$	\$/kW	\$/kWh	Importe (MXN)	Concepto	Importe (MXN)
Suministro	113.72	0.00	0.00	113.72	Energía	196.27
Distribución	0.00	0.00	182.22	182.22	IVA 16%	31.40
Transmisión	0.00	0.00	32.20	32.20	Fac. del Periodo	227.67
CENACE	0.00	0.00	1.18	1.18	DAP <sup>(2)</sup>	19.63
Energía	0.00	0.00	161.80	161.80	<b>Total</b>	<b>\$247.30</b>
Capacidad	0.00	0.00	127.40	127.40		
SCnMEM <sup>(1)</sup>	0.00	0.00	1.13	1.13		

**Apoyo Gubernamental 423.38**

(1) SCnMEM: Costos relacionados con los servicios del Mercado. (2) DAP: Derecho al Alumbrado Público. (3) Cargos o créditos: Diversos conceptos que se pueden incluir en el aviso recibo relacionados con el suministro.

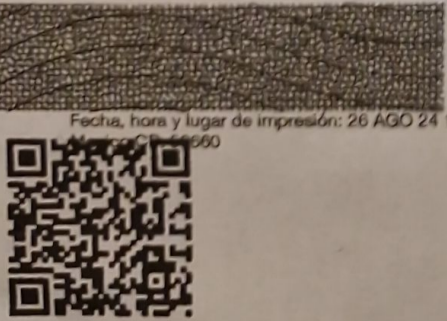

Fecha, hora y lugar de impresión: 26 AGO 24 11:33:40 hrs. Av. Diagonal Minas Palacio s/n Col. San Rafael Chamapa Naucalpan Naucalpan De Juarez Edo. Mex.

53700 82-01-05 XAXX-010101 002 CFE  
**01 140820100740 240908 000000247 4**

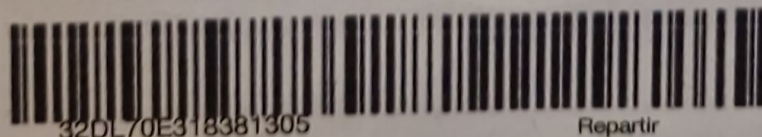

32DL70E318381305

Repartir

**CFE-contigo**



**\$247**

(DOSCIENTOS CUARENTA Y SIETE PESOS M.N.)

PORTE PAGADO  
CARTAS  
CA39-02288  
AUTORIZADO POR SEPOMEX