



Comisión Federal de Electricidad®

Comisión Federal de Electricidad
Av. Paseo de la Reforma 164, Col. Juárez,
Alcaldía: Cuauhtémoc, Código Postal: 06600,
Ciudad de México. RFC: CFE370814Q10

SANTIAGO NAVA CELESTINO

DINAMARCA 93 CP.53428
X
MEXICO 86C.P.53428
NAUCALPAN DE JUAREZ,MEX.

NO. DE SERVICIO:571170504035

RMU:53428 17-05-16 PEMR-680607 025 CFE

CUENTA:27DL70F312721370

LÍMITE DE PAGO:06 JUN 2025

CORTE A PARTIR:07 JUN 2025

TARIFA:01 **NO. MEDIDOR:**624VDF

MULTIPLICADOR:1
NO HILOS:1

PERIODO FACTURADO:20 MAR 25-20 MAY 25

TOTAL A PAGAR:

\$297

(DOSCIENTOS NOVENTA Y SIETE PESOS M.N.)



Concepto	Lectura actual		Lectura anterior		Total periodo	Precio (MXN)	Subtotal (MXN)
	Medida <input checked="" type="checkbox"/> Estimada <input type="checkbox"/>	Medida <input checked="" type="checkbox"/> Estimada <input type="checkbox"/>	Medida <input checked="" type="checkbox"/> Estimada <input type="checkbox"/>	Medida <input checked="" type="checkbox"/> Estimada <input type="checkbox"/>			
Energía (kWh)	9,065		8,858		207		
Básico					150	1.075	161.25
Intermedio					57	1.305	74.38



Este gráfico refleja tu nivel de consumo. A menor uso, mayor apoyo.

Subtotal

Costos de la energía en el Mercado Eléctrico Mayorista				
Concepto	\$	\$/kW	\$/kWh	Importe (MXN)
Suministro	112.72	0.00	0.00	112.72
Distribución	0.00	0.00	210.97	210.97
Transmisión	0.00	0.00	37.45	37.45
CENACE	0.00	0.00	1.35	1.35
Energía	0.00	0.00	185.06	185.06
Capacidad	0.00	0.00	145.73	145.73
SCnMEM(1)	0.00	0.00	1.28	1.28

Apoyo Gubernamental 458.91

Desglose del importe a pagar	
Concepto	Importe (MXN)
Energía	235.64
IVA 16%	37.70
Fac. del Periodo	273.34
DAP(2)	23.56
Total	296.90

Fecha, hora y lugar de impresión:03/07/2025 18:15:05hrsAv. De Los Alcañores/nCol. Jardines De San MateoNaucalpanNaucalpan De JuarezEdo. Mex.MexicoCP. 53100

(1) SCnMEM: Costos relacionados con los servicios del Mercado. (2) DAP: Derecho al Alumbrado Público. (3) Cargos o créditos: Diversos conceptos que se pueden incluir en el aviso recibo relacionados con el suministro.



53428 17-05-16 PEMR-680607 025 CFE
01 571170504035 250606 000000297 4



27DL70F312721370Reparar



\$297

(DOSCIENTOS NOVENTA Y SIETE PESOS M.N.)

CONSUMO HISTÓRICO

Período	kWh	Importe	Pagos	Pendientes de Pago
del 20 ENE 25 al 20 MAR 25	222	\$319.00	\$319.00	
del 21 NOV 24 al 20 ENE 25	247	\$357.00	\$357.00	
del 19 SEP 24 al 21 NOV 24	284	\$427.00	\$427.00	
del 19 JUL 24 al 19 SEP 24	284	\$423.00	\$423.00	
del 20 MAY 24 al 19 JUL 24	244	\$345.00	\$345.00	
del 20 MAR 24 al 20 MAY 24	272	\$386.00	\$386.00	
del 19 ENE 24 al 20 MAR 24	233	\$323.00	\$323.00	
del 23 NOV 23 al 19 ENE 24	299	\$479.00	\$479.00	
del 20 SEP 23 al 23 NOV 23	287	\$420.00	\$420.00	
del 20 JUL 23 al 20 SEP 23	238	\$320.00	\$320.00	
del 19 MAY 23 al 20 JUL 23	221	\$291.00	\$291.00	

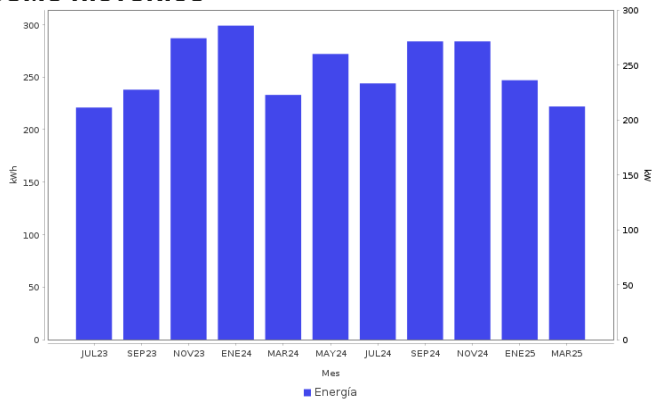

AHORRO DE ENERGÍA INSTALACIÓN ELÉCTRICA

- Si los interruptores de seguridad están desgastados, reemplázalos; si los cables de la **caja de fusibles se calientan**, es necesario cambiarlos por otros del calibre adecuado.

Datos Fiscales del Receptor Cadena Original Este documento es una representación impresa de un CFDI PPD
 RFC: PEMR680607HK8 Razón Social: Régimen Fiscal: 000 Uso CFDI: CP: 00000 AC Folio: 000303582953 Folio Fiscal: UIUD N. Certificado del SAT: No. certificado del CSD: Fecha y hora de certificación:
 Unidad de medida: kWh
 ||1.0|UIUD||||



Instancias y recursos a disposición de los usuarios para atender quejas:



¡AVISO IMPORTANTE!

Tu comprobante fiscal es emitido por Comisión Federal de Electricidad con el RFC CFE 370814Q10.
 Optimiza la iluminación, durante el día abre ventanas para utilizar la luz natural, así ahorraras energía. Nuestro compromiso es seguir conectados contigo.
 Corte a partir del 07 JUN 2025.
 Le invitamos a que se registre en nuestro portal y disfrute de la comodidad de nuestros servicios en línea.

Conoce los servicios de los diferentes suministradores: <http://usuariocalificado.cre.gob.mx/UsuarioCalificado/ListadoSuministrador>

TAMBIÉN PUEDES PAGAR TU RECIBO EN:



Banco del Bienestar, Bancomer, Inbursa, Santander, Banamex, Banjercito, Scotiabank, HSBC, Cí Banco, Afirme, Multiva, Banco del Bajío, Banco Azteca, BanCoppel.
 Son más de 100,000 establecimientos autorizados, consulta el portal cfe.mx en la sección medios de pago.