



MEXICO

INSTITUTO NACIONAL ELECTORAL CREDENCIAL PARA VOTAR



NOMBRE
GARCIA
PEREZ
ESMERALDA YUMI

SEXO M

DOMICILIO
C. GUADALUPE VICTORIA 111
COL VALLE DORADO 53690
NAUCALPAN DE JUAREZ, MEX.

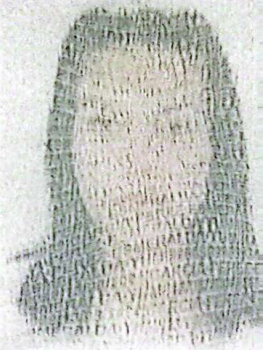

CLAVE DE ELECTOR GRPRES04081315M500

CURP
GAPE040813MMCRRSA8

AÑO DE REGISTRO
2024 00

FECHA DE NACIMIENTO SECCIÓN
13/08/2004 2974

VIGENCIA
2024 - 2034

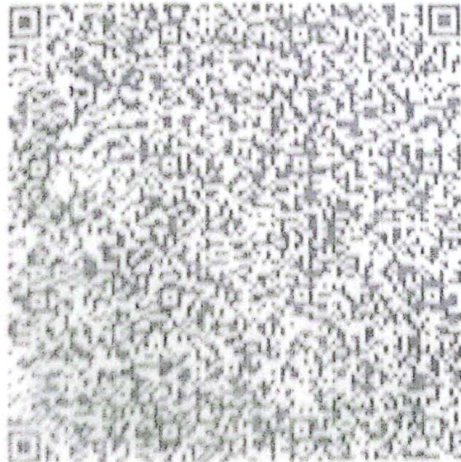
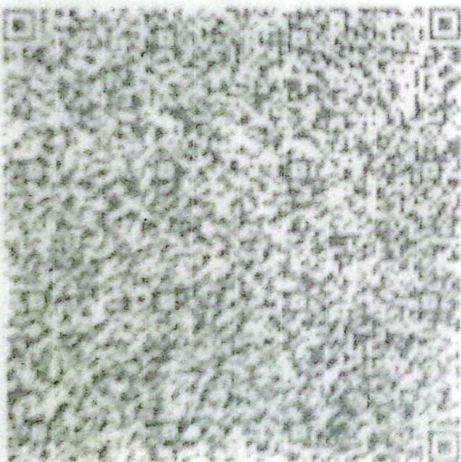

D004212

SECRETARÍA EJECUTIVA DEL INSTITUTO NACIONAL ELECTORAL
CLAUDIA EDITH SUAREZ OJEDA
ENCARGADA DEL DESPACHO DE
LA SECRETARÍA EJECUTIVA DEL
INSTITUTO NACIONAL ELECTORAL

IDMEX2669999893<<2974138132485
0408134M3412318MEX<00<<20386<8
GARCIA<PEREZ<<ESMERALDA<YUMI<<