



Comisión Federal de Electricidad®

Comisión Federal de Electricidad
Av. Paseo de la Reforma 164, Col. Juárez,
Alcaldía: Cuauhtémoc, Código Postal: 06600,
Ciudad de México. RFC: CFE370814Q10

ANDREA LOPEZ MENDOZA

RECIFE 106
NORTE AMERICA Y ANDADOR
LAS AMERICASC.P.53040
NAUCALPAN DE JUAREZ,MEX.

NO. DE SERVICIO:570060402478

RMU:53040 06-04-25 XAXX-010101 002 CFE

CUENTA:07DL70F320732670

LÍMITE DE PAGO:24 JUL 2025

CORTE A PARTIR:25 JUL 2025

TARIFA:01 **NO. MEDIDOR:**E042031

MULTIPLICADOR:1
NO HILOS:1

PERIODO FACTURADO:06 MAY 25-07 JUL 25

TOTAL A PAGAR:

\$891

(OCHOCIENTOS NOVENTA Y UN PESOS M.N.)



Concepto	Lectura actual		Lectura anterior		Total periodo	Precio (MXN)	Subtotal (MXN)
	Medida <input checked="" type="checkbox"/> Estimada <input type="checkbox"/>	Medida <input checked="" type="checkbox"/> Estimada <input type="checkbox"/>	Medida <input checked="" type="checkbox"/> Estimada <input type="checkbox"/>	Medida <input checked="" type="checkbox"/> Estimada <input type="checkbox"/>			
Energía (kWh)	9,092		8,715		377		
Básico					150	1.083	162.45
Intermedio					130	1.315	170.95
Excedente					97	3.847	373.15



Este gráfico refleja tu nivel de consumo. A menor uso, mayor apoyo.

Subtotal

Costos de la energía en el Mercado Eléctrico Mayorista				
Concepto	\$	\$/kW	\$/kWh	Importe (MXN)
Suministro	112.72	0.00	0.00	112.72
Distribución	0.00	0.00	329.72	329.72
Transmisión	0.00	0.00	68.20	68.20
CENACE	0.00	0.00	2.45	2.45
Energía	0.00	0.00	344.58	344.58
Capacidad	0.00	0.00	270.31	270.31
SCnMEM(1)	0.00	0.00	2.34	2.34
Apoyo Gubernamental 423.76				

Desglose del importe a pagar	
Concepto	Importe (MXN)
Energía	706.56
IVA 16%	113.05
Fac. del Periodo	819.61
DAP(2)	70.66
Total	890.27

Fecha, hora y lugar de impresión:24/07/2025 18:37:36hrsAv. De Los Alcanforres/nCol. Jardines De San MateoNaucalpanNaucalpan De JuarezEdo. Mex.MexicoCP. 53100

(1) SCnMEM: Costos relacionados con los servicios del Mercado. (2) DAP: Derecho al Alumbrado Público. (3) Cargos o créditos: Diversos conceptos que se pueden incluir en el aviso recibo relacionados con el suministro.



53040 06-04-25 XAXX-010101 002 CFE
01 570060402478 250724 000000891 3



07DL70F320732670Reparit



\$891

(OCHOCIENTOS NOVENTA Y UN PESOS M.N.)

CONSUMO HISTÓRICO

Período	kWh	Importe	Pagos	Pendientes de Pago
del 07 MAR 25 al 06 MAY 25	340	\$705.00	\$705.00	
del 06 ENE 25 al 07 MAR 25	354	\$767.00	\$767.00	
del 07 NOV 24 al 06 ENE 25	340	\$696.00	\$696.00	
del 05 SEP 24 al 07 NOV 24	193	\$267.00	\$267.00	
del 05 JUL 24 al 05 SEP 24	374	\$844.00	\$844.00	
del 07 MAY 24 al 05 JUL 24	292	\$458.00	\$458.00	
del 07 MAR 24 al 07 MAY 24	300	\$491.00	\$491.00	
del 05 ENE 24 al 07 MAR 24	310	\$534.00	\$534.00	
del 08 NOV 23 al 05 ENE 24	331	\$625.00	\$625.00	
del 06 SEP 23 al 08 NOV 23	296	\$460.00	\$460.00	
del 06 JUL 23 al 06 SEP 23	285	\$406.00	\$406.00	

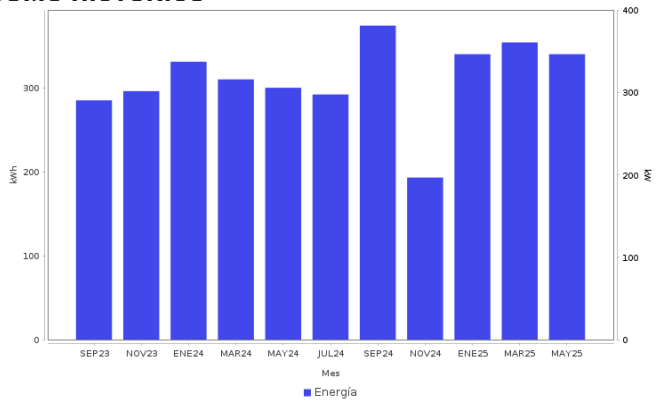

AHORRO DE ENERGÍA INSTALACIÓN ELÉCTRICA

- Si los interruptores de seguridad están desgastados, reemplázalos;
- si los cables de la **caja de fusibles se calientan**, es necesario cambiarlos por otros del calibre adecuado.



Datos Fiscales del Receptor Cadena Original Este documento es una representación impresa de un CFDI PPD
 RFC: RFC Razón Social: Régimen Fiscal: 000 Uso CFDI: CP: 0000 AC Folio: 000305830374 Foto Fiscal: N. Certificado del SAT: No. certificado del CSD: Fecha y hora de certificación: Unidad de medida: kWh



Instancias y recursos a disposición de los usuarios para atender quejas:



¡AVISO IMPORTANTE!

Tu comprobante fiscal es emitido por Comisión Federal de Electricidad con el RFC CFE 370814QI0. La suma de cada pequeña acción genera un gran cambio, cuidemos el medio ambiente. Nuestro compromiso es seguir conectados contigo.

Corte a partir del 25 JUL 2025.

Su consumo de energía eléctrica está dentro del rango de consumo EXCEDENTE, que es mayor a 280 kWh bimestrales.

Conoce los servicios de los diferentes suministradores: <http://usuariocalificado.cre.gov.mx/UsuarioCalificado/ListadoSuministrador>

TAMBIÉN PUEDES PAGAR TU RECIBO EN:



Banco del Bienestar, Bancomer, Inbursa, Santander, Banamex, Banjercito, Scotiabank, HSBC, C/Barco, Afirme, Multiva, Banco del Bajío, Banco Azteca, BanCoppel. Son más de 100,000 establecimientos autorizados, consulta el portal cfe.mx en la sección medios de pago.