



Comisión Federal de Electricidad®

CANDELARIO GASPAR BEATRIZ

DEL ROSAL S.N.52017
INFIERNILLO Y PRESA PEROTE
LA PRESA, C.P. 53217
NAUCALPAN DE JUAREZ, MEX.

Comisión Federal de Electricidad
Av. Paseo de la Reforma 164, Col. Juárez,
Ciudad de México, Código Postal: 06600,
Ciudad de México, RFC: CFE270814010

TOTAL A PAGAR:
\$328

(TRESCIENTOS VEINTIOCHO PESOS M.N.)

NO. DE SERVICIO : 571151210560
RMU : 53217 15-12-31 XAXX-010101 008 CFE
CUENTA : 18DL70A321862550

LIMITE DE PAGO: 30 JUN 2025

CORTE A PARTIR:
01 JUL 2025

TARIFA: 01 NO. MEDIDOR: 098LCB MULTPLICADOR: 1
MICRO 1

PERIODO FACTURADO: 15 ABR 25 - 13 JUN 25



SONAMOS MÁS QUE AHORRO

Concepto	Lectura actual		Lectura anterior		Total periodo	Precio (RMU)	Subtotal (RMU)
	Medida	Estimada	Medida	Estimada			

Energía (kWh)	03510		03285		225	18.95	4252.25
Básico					190	1.075	204.25
Intermedio					75	1.310	98.25
Suma					225	250.10	5605.00

Este gráfico refleja tu nivel de consumo. A menor uso, mayor apoyo.



Costos de la energía en el Mercado Eléctrico Mayorista

Concepto	\$	kWh	\$/kWh
Suministro	112.72	0.00	0.00
Distribución	0.00	0.00	229.32
Transmisión	0.00	0.00	40.70
CENACE	0.00	0.00	1.46
Energía	0.00	0.00	201.15
Capacidad	0.00	0.00	158.40
SCM(MM) ¹⁾	0.00	0.00	1.40

ImpORTE (M\$N)

Energía	112.72
IVA 16%	229.32
Pago del Periodo	40.70
DAP(1)	1.46
Total	201.15

Descarga del importe a pagar

260.10	41.62
301.72	26.01
\$327.73	

Apoyo Gubernamental / 485.05

1) SC(MM) Costos Responderos con los servicios del Mercado. 2) DAP: Datocho e Amparo Páez. 3) Carga e crédito: División conceptos por el punto total y e. IVA NO RECIBIDOS con el suministro

01 671161210560 250550 00000328 3

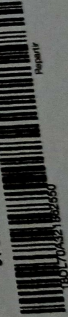

186170A321862550

186170A321862550

186170A321862550

186170A321862550

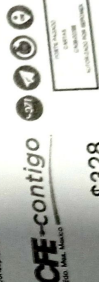

\$328

(TRESCIENTOS VEINTIOCHO PESOS M.N.)

