



REGISTRO CIVIL

ACTA DE NACIMIENTO

312887

DEPARTAMENTO DEL DISTRITO FEDERAL

CLAVE UNICA DE REG. DE POBLACION
09002 | 01 | 89 | 05622 | 7

ENTIDAD	DELEGACION	JUZGADO	ACTA	AÑO	CLASE	FECHA DE REGISTRO		
						DIA	MES	AÑO
09	02	19	05622	1989	NA	02	08	89

REGISTRADO
 NOMBRE: MAYRA LUISA CASTILLO PADILLA
 FECHA DE NACIMIENTO: 22 DE MAYO DE 1989 A LAS 21.30 HORAS
 LUGAR DE NACIMIENTO: TLANEPANTLA, MEXICO
 FUE PRESENTADO: VIVO MUERTO SEXO: MASCULINO FEMENINO
 COMPARECIO: EL PADRE LA MADRE AMBOS EL PROPIO REGISTRADO PERSONA DISTINTA

PADRES
 NOMBRE DEL PADRE: TORIBIO CASTILLO REYES EDAD 38 AÑOS
 NACIONALIDAD: MEXICANA OCUPACION: MECANICO
 NOMBRE DE LA MADRE: JOSEFINA APOLONIA PADILLA RIVAS EDAD 37 AÑOS
 NACIONALIDAD: MEXICANA OCUPACION: AMA DE CASA
 DOMICILIO (S): CENTEOTL 78 LA PRECIOSA, AZCAPOTZALCO, DISTRITO FEDERAL

ABUELOS
 ABUELO PATERNO: JOSE CASTILLO MIRANDA NACIONALIDAD: MEXICANA
 ABUELA PATERNA: VICTORIA REYES NAVA NACIONALIDAD: MEXICANA
 DOMICILIO (S): 10 DE ABRIL 18 LAZARO CARDENAS, NAUCALPAN, MEXICO
 ABUELO MATERNO: BENITO PADILLA (FINADO) NACIONALIDAD: MEXICANA
 ABUELA MATERNA: PANFILA RIVAS MARTINEZ NACIONALIDAD: MEXICANA
 DOMICILIO (S): SAN MIGUEL ACAMBAY, MEXICO

TESTIGOS
 NOMBRE: VICTORIA REYES NAVA NACIONALIDAD: MEXICANA
 DOMICILIO: 10 DE ABRIL 18 LAZARO CARDENAS, NAUCALPAN, MEXICO EDAD 69 AÑOS
 NOMBRE: DANIEL VARGAS CHAGOYA NACIONALIDAD: MEXICANA
 DOMICILIO: SAN ANDRES 189 SAN ANDRES, AZCAPOTZALCO, D. F. EDAD 48 AÑOS

COMPROBANTE DE PAGO NUM.

1.- JUZGADO

Josefina Padilla Rivas



HUELLA DIGITAL DE VICTORIA REYES NAVA



D. Vargas Ch.

Se dio por terminado el acto y firman la presente, para constancia, los que en ella intervinieron y saben hacerlo y los que no, imprimen su huella digital. Se cierra el acta que se autoriza. Doy fe.
El Juez 19 del Registro Civil LIC. JOSE ALFONSO LOPEZ SANCHEZ.

[Signature]
FIRMA

NOMERE

ESTA ACTA SE RELACIONA CON LOS FOLIOS DE ANOTACIONES QUE SE SEÑALAN, SIN LOS CUALES ESTA INCOMPLETA:
Folio: _____ FECHA: _____ FIRMA: _____



MÉXICO

INSTITUTO NACIONAL ELECTORAL CREDENCIAL PARA VOTAR

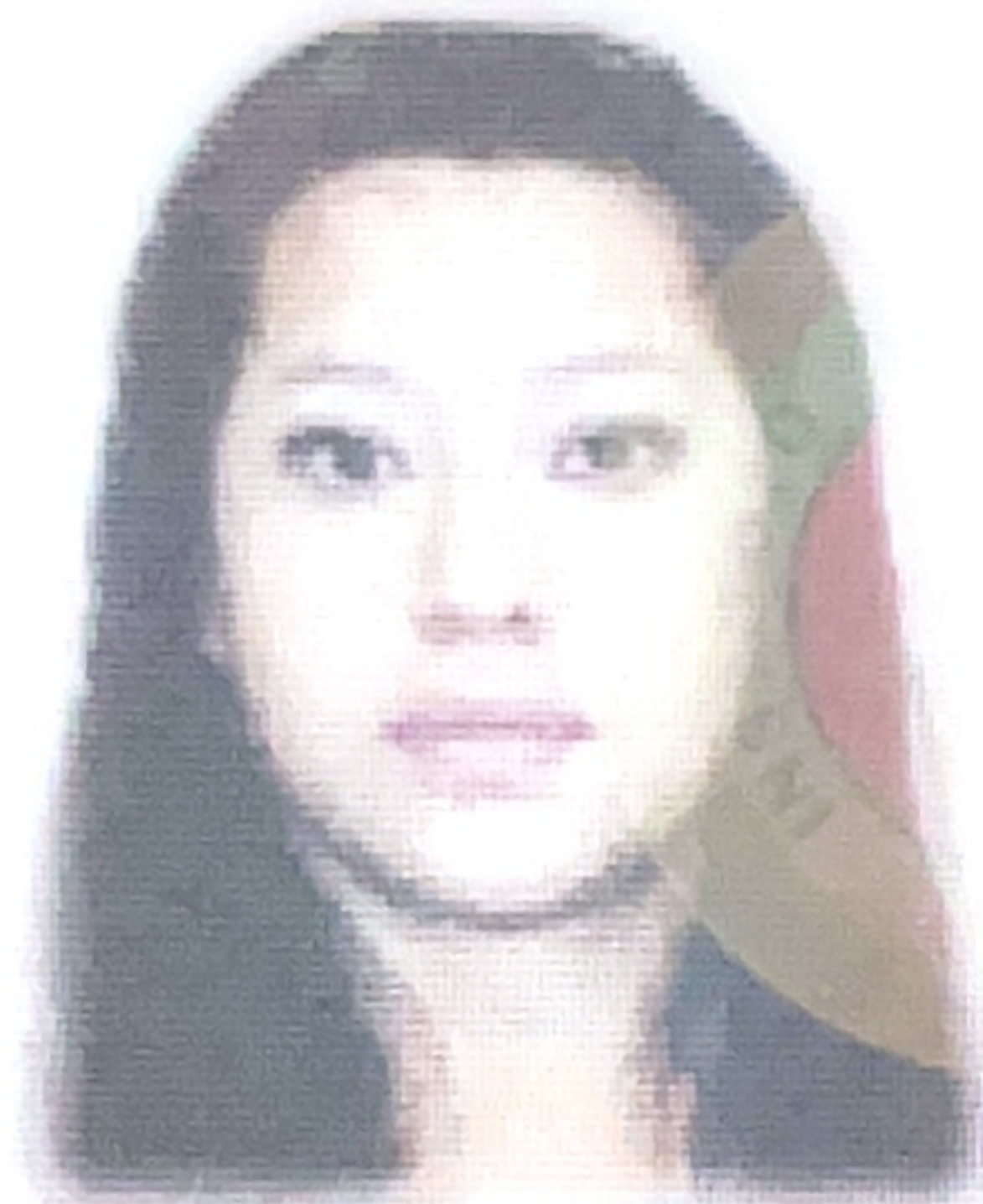

NOMBRE
CASTILLO
PADILLA
MAYRA LUISA

DOMICILIO
C LAZARO CARDENAS 18 INT 10
COL 10 DE ABRIL 53320
NAUCALPAN DE JUAREZ, MEX.

CLAVE DE ELECTOR CSPDMY89052215M800

CURP CAPM890522MMCS DY02

AÑO DE REGISTRO 2008 01

ESTADO 15

MUNICIPIO 058

SECCIÓN 2821

LOCALIDAD 0001

EMISIÓN 2019

VIGENCIA 2029

FECHA DE NACIMIENTO
22/05/1989

SEXO M

