



Comisión Federal de Electricidad®

Comisión Federal de Electricidad  
Av. Paseo de la Reforma 164, Col. Juárez,  
Alcaldía: Cuauhtémoc, Código Postal: 06600,  
Ciudad de México. RFC: CFE370814Q10

**PARRA PEREZ DANIEL**

CALLE VEINTICINCO 14  
CALLE VEINTICUATRO Y CALLE VEINTISIETE  
INDEPENDENCIAC.P.53830  
NAUCALPAN DE JUAREZ,MEX.

**NO. DE SERVICIO:**570150200785

**RMU:**53830 15-02-12 XAXX-010101 001 CFE

**CUENTA:**30DL70C323042100

**LÍMITE DE PAGO:**10 JUL 2025

**CORTE A PARTIR:**11 JUL 2025

**TARIFA:**01 **NO. MEDIDOR:**207AHW

**MULTIPLICADOR:**1  
**NO HILOS:**1

**PERIODO FACTURADO:**23 ABR 25-23 JUN 25

TOTAL A PAGAR:

**\$819**

(OCHOCIENTOS DIECINUEVE PESOS M.N.)



| Concepto             | Lectura actual   |  | Lectura anterior   |  | Total periodo | Precio (MXN) | Subtotal (MXN) |
|----------------------|--|--|--|--|---------------|--------------|----------------|
|                      | Medida <input checked="" type="checkbox"/> Estimada <input type="checkbox"/> | Medida <input checked="" type="checkbox"/> Estimada <input type="checkbox"/> | Medida <input checked="" type="checkbox"/> Estimada <input type="checkbox"/> | Medida <input checked="" type="checkbox"/> Estimada <input type="checkbox"/> |               |              |                |
| <b>Energía (kWh)</b> | 16,559   |  | 16,196   |  | 363           |              |                |
| Básico               |  |  |  |  | 150           | 1.079        | 161.85         |
| Intermedio           |  |  |  |  | 130           | 1.310        | 170.30         |
| Excedente            |  |  |  |  | 83            | 3.833        | 318.13         |



Este gráfico refleja tu nivel de consumo. A menor uso, mayor apoyo.

**Subtotal**

| Concepto                          | Costos de la energía en el Mercado Eléctrico Mayorista |       |        |               |
|-----------------------------------|--|-------|--------|---------------|
|                                   | \$   | \$/kW | \$/kWh | Importe (MXN) |
| Suministro                        | 112.72   | 0.00  | 0.00   | 112.72        |
| Distribución                      | 0.00   | 0.00  | 317.48 | 317.48        |
| Transmisión                       | 0.00   | 0.00  | 65.67  | 65.67         |
| CENACE                            | 0.00   | 0.00  | 2.36   | 2.36          |
| Energía                           | 0.00   | 0.00  | 324.16 | 324.16        |
| Capacidad                         | 0.00   | 0.00  | 254.46 | 254.46        |
| SCnMEM(1)                         | 0.00   | 0.00  | 2.25   | 2.25          |
| <b>Apoyo Gubernamental 428.81</b> |  |       |        |               |

| Desglose del importe a pagar |               |
|------------------------------|---------------|
| Concepto                     | Importe (MXN) |
| Energía                      | 650.29        |
| IVA 16%                      | 104.05        |
| Fac. del Periodo             | 754.34        |
| DAP(2)                       | 65.03         |
| <b>Total</b>                 | <b>819.37</b> |

Fecha, hora y lugar de impresión:09/07/2025 00:23:52hrsConocido Barranca Negros/nCol. Cto. Urb. InteromasHuiquixilucanHuiquixilucanEdo. Mex.MexicoCP. 52786

(1) SCnMEM: Costos relacionados con los servicios del Mercado. (2) DAP: Derecho al Alumbrado Público. (3) Cargos o créditos: Diversos conceptos que se pueden incluir en el aviso recibo relacionados con el suministro.



53830 15-02-12 XAXX-010101 001 CFE  
**01 570150200785 250710 000000819 3**



30DL70C323042100Repartir



**\$819**

(OCHOCIENTOS DIECINUEVE PESOS M.N.)

# CONSUMO HISTÓRICO

| Período                    | kWh | Importe  | Pagos    | Pendientes de Pago |
|----------------------------|-----|----------|----------|--------------------|
| del 20 FEB 25 al 23 ABR 25 | 352 | \$761.00 | \$761.00 |                    |
| del 20 DIC 24 al 20 FEB 25 | 284 | \$431.00 | \$431.00 |                    |
| del 21 OCT 24 al 20 DIC 24 | 220 | \$312.00 | \$312.00 |                    |
| del 21 AGO 24 al 21 OCT 24 | 211 | \$296.00 | \$296.00 |                    |
| del 21 JUN 24 al 21 AGO 24 | 246 | \$349.00 | \$349.00 |                    |
| del 23 ABR 24 al 21 JUN 24 | 263 | \$373.00 | \$373.00 |                    |
| del 21 FEB 24 al 23 ABR 24 | 289 | \$439.00 | \$439.00 |                    |
| del 20 DIC 23 al 21 FEB 24 | 293 | \$455.00 | \$455.00 |                    |
| del 19 OCT 23 al 20 DIC 23 | 245 | \$336.00 | \$336.00 |                    |
| del 21 AGO 23 al 19 OCT 23 | 249 | \$339.00 | \$339.00 |                    |
| del 21 JUN 23 al 21 AGO 23 | 256 | \$345.00 | \$345.00 |                    |

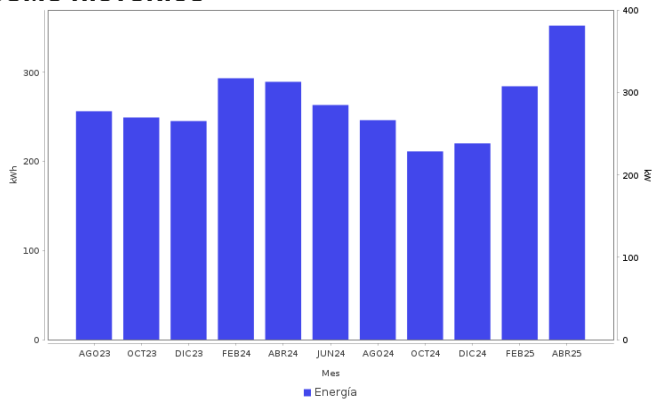

## AHORRO DE ENERGÍA INSTALACIÓN ELÉCTRICA

- Si los interruptores de seguridad están desgastados, reemplázalos; si los cables de la **caja de fusibles se calientan**, es necesario cambiarlos por otros del calibre adecuado.



**Datos Fiscales del Receptor Cadena Original Este documento es una representación impresa de un CFDI PPD**  
 RFC: PAPD711202A18 Razón Social: Régimen Fiscal: 000 Uso CFDI: CP: 00000 AC Folio: 000305284259 Folio Fiscal: UIUD N. Certificado del SAT: No. certificado del CSD: Fecha y hora de certificación:  
 Unidad de medida: kWh  
 ||1.0|UIUD||||

Instancias y recursos a disposición de los usuarios para atender quejas:



**¡AVISO IMPORTANTE!**

Tu comprobante fiscal es emitido por Comisión Federal de Electricidad con el RFC CFE 370814QI0.  
 Optimiza la iluminación, durante el día abre ventanas para utilizar la luz natural, así ahorraras energía. Nuestro compromiso es seguir conectados contigo.  
 Corte a partir del 11 JUL 2025.  
 Su consumo de energía eléctrica está dentro del rango de consumo EXCEDENTE, que es mayor a 280 kWh bimestrales.

Conoce los servicios de los diferentes suministradores: <http://usuariocalificado.cre.gov.mx/UsuarioCalificado/ListadoSuministrador>

TAMBIÉN PUEDES PAGAR TU RECIBO EN:



Banco del Bienestar, Bancomer, Inbursa, Santander, Banamex, Banjercito, Scotiabank, HSBC, C/Banco, Afirme, Multiva, Banco del Bajío, Banco Azteca, BanCoppel.  
 Son más de 100,000 establecimientos autorizados, consulta el portal [cfe.mx](http://cfe.mx) en la sección medios de pago.