



Comisión Federal de Electricidad®

Comisión Federal de Electricidad
Av. Paseo de la Reforma 164, Col. Juárez,
Alcaldía Cuauhtémoc, Código Postal 06600,
Ciudad de México. RFC: CFE370814010

J ALFREDO TERRAZAS

COA DE SAN AND 17
AMPLIACION SAN ESTEBAN, C.P. 53550
NAUCALPAN DE JUAREZ, MEX.

TOTAL A PAGAR:

\$229

(DOSCIENTOS VEINTINUEVE PESOS M.N.)

NO. DE SERVICIO : 140041100083

RMU : 53550 04-11-10 XAXX-010101 001 CFE

CUENTA : 080L70B320833279

LÍMITE DE PAGO: 23 JUN 2025

**CORTE A PARTIR:
24 JUN 2025**

**TARIFA: 01 NO. MEDIDOR: 0524295 MULTIPLICADOR:
HILOS: 1**

PERIODO FACTURADO: 07 ABR 25 - 06 JUN 25

¡DESCARGA LA GUÍA DE
CONSUMO RESPONSABLE!



SORRISOS MÁS QUE AHORRO

Concepto	Lectura actual		Lectura anterior		Total periodo	Precio (MXN)	Subtotal (MXN)
	Medido <input type="checkbox"/>	Estimado <input type="checkbox"/>	Medido <input type="checkbox"/>	Estimado <input type="checkbox"/>			
Energía (kWh)	05744		05579		165		
Básico					150	1.079	161.85
Intermedio					15	1.310	19.65
Suma					165		181.50



Este gráfico refleja tu nivel de consumo. A menor uso, mayor apoyo.

Subtotal

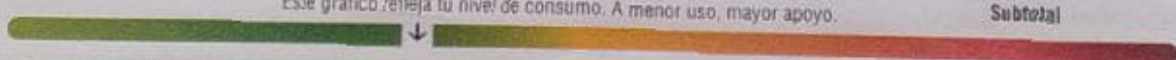

Costos de la energía en el Mercado Eléctrico Mayorista				Desglose del importe a pagar	
Concepto	\$	\$/kW	\$/kWh	Concepto	Importe (MXN)
Suministro	112.72	6.00	0.00	Energía	181.50
Distribución	0.00	0.00	108.17	IVA 16%	29.04
Transmisión	0.00	0.00	29.85	Fac. del Periodo	210.54
GENACE	6.00	0.06	1.07	DAP(?)	18.15
Energía	6.00	0.00	147.51	Total	\$228.69
Capacidad	0.00	0.00	116.18		
SCrMEM(?)	0.00	0.00	1.02		

Apoyo Gubernamental 395.00

(1) SCrMEM: Costos relacionados con los servicios del Mercado; (2) DAP: Derecho al Alumbrado Público; (3) Cargos o créditos: Diversos conceptos que se pueden incluir en el avisop recibo relacionados con el suministro

Fecha, hora y lugar de impresión: 13 JUN 25 09:44:21 hrs. Central de México No. 21 Col. El Mirador Naucalpan Naucalpan De Juárez Edm. Mex. México CP. 53100

CFE contigo



53550 04-11-10 XAXX-010101 001 CFE
01 140041100083 250623 000000229 0

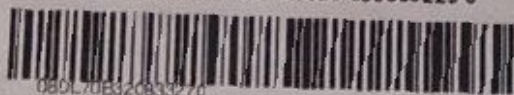

080L70B320833270

Reporte

-81-

\$229

(DOSCIENTOS VEINTINUEVE PESOS M.N.)

