



MÉXICO

INSTITUTO NACIONAL ELECTORAL
CREDENCIAL PARA VOTAR



NOMBRE
MORALES
TORRES
MARIA DEL SOCORRO

SEXO M

DOMICILIO
C NARDO 5
COL SAN RAFAEL CHAMAPA 53660
NAUCALPAN DE JUAREZ, MEX.

CLAVE DE ELECTOR MRTTRSC81051009M900

CURP ANO DE REGISTRO

MOTS810510MDFRRC17 1999 05

FECHA DE NACIMIENTO SECCION VIGENCIA

10/05/1981 2958 2025 - 2035

Maria del Socorro

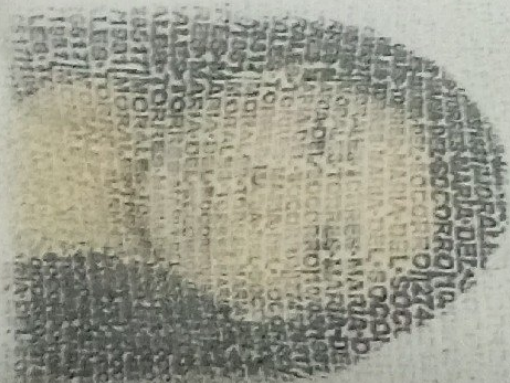

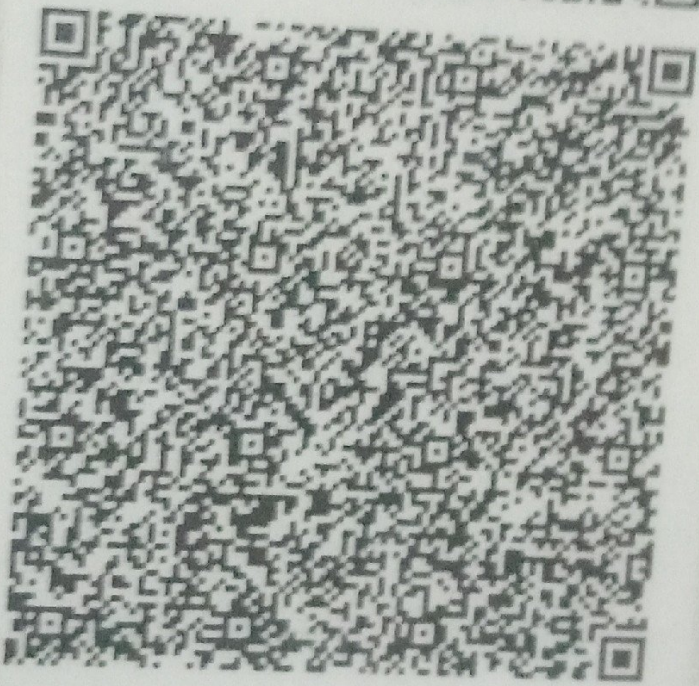
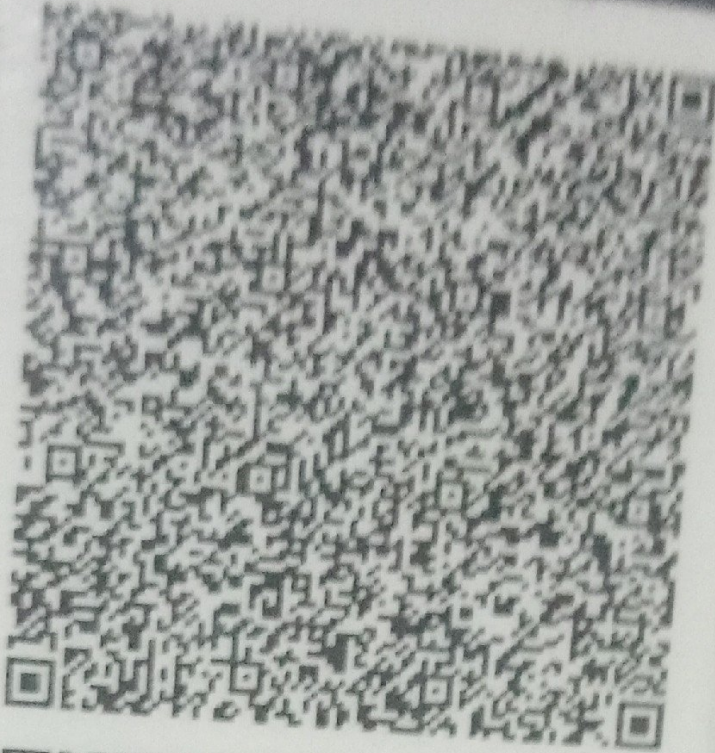
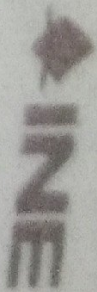
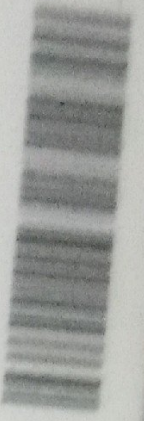

8005661

[Handwritten signature]

CLAYTON ANTHONY TORRES
SECRETARIA EJECUTIVA
INSTITUTO MEXICANO DE SEGURIDAD SOCIAL

IDMEX2748265172<<2958039717554
8105107M3512311MEX<05<<03973<4
MORALES<TORRES<<MARIIA<DEL<SOCO