



Comisión Federal de Electricidad®

CFE Suministrador de Servicios Básicos  
Río Rodano No. 14, colonia Cuauhtémoc,  
Alcaldía Cuauhtémoc, Código Postal 06500,  
Ciudad de México. RFC: CSS160330CP7

### CARRILLO HUERTA ZOSIMO

CISNE SN CP 53219  
ALCON  
RINCÓN VERDE, C.P. 53219  
NAUCALPAN DE JUAREZ, MEX.

TOTAL A PAGAR:

**\$230**

(DOSCIENTOS TREINTA PESOS M.N.)

NO. DE SERVICIO: 562150309971  
RMU: 53217 15-03-20 XAXX-010101 030 CFE

LIMITE DE PAGO: 01 FEB 2025

CORTE A PARTIR:  
02 FEB 2025

TARIFA: 01 NO. MEDIDOR: 530AYW MULTIPLICADOR: 1

PERIODO FACTURADO: 13 NOV 20 - 15 ENE 21

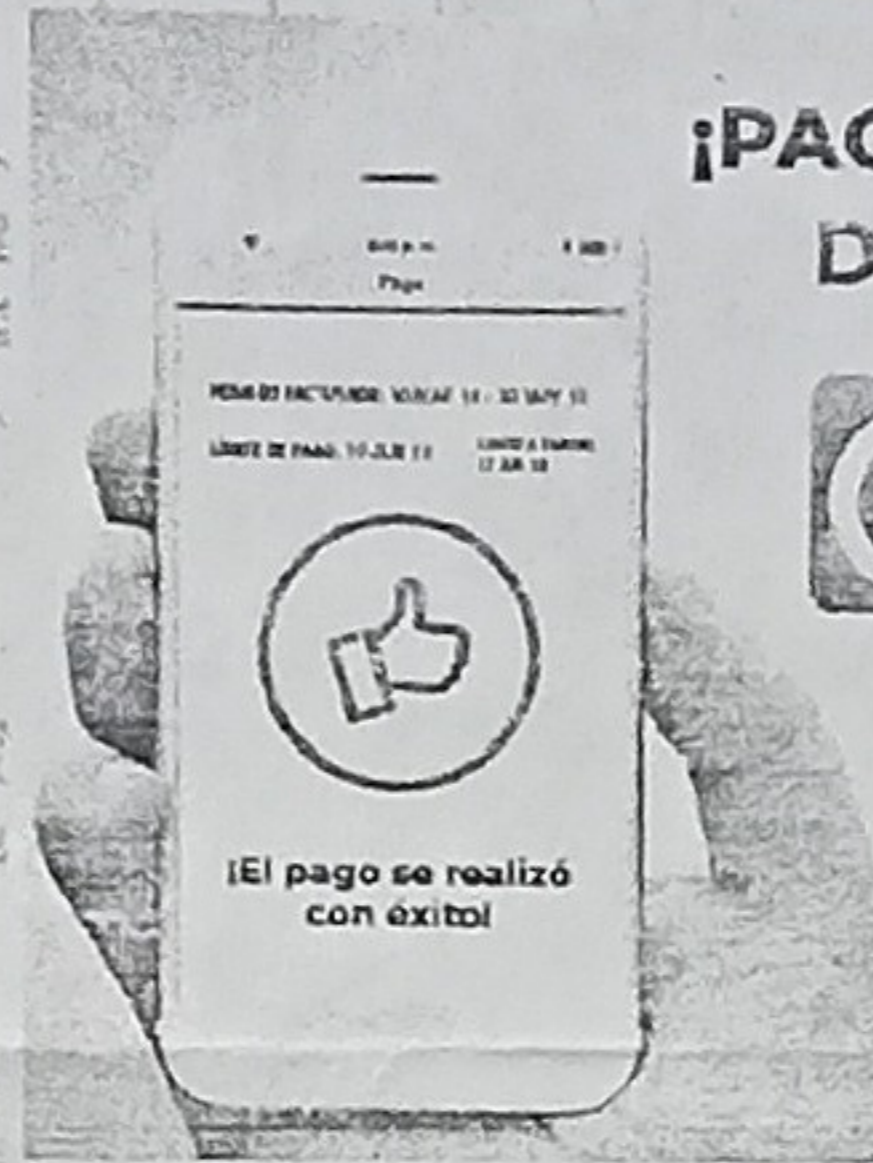

**¡PAGA EL RECIBO DE LUZ  
DESDE TU CELULAR!**



**APP CFE CONTIGO**



¡DESCÁRGALA YA!

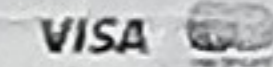
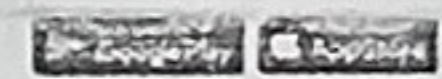

Concepto	Medida	Estimada	Medida	Estimada	Total periodo	Precio (M.N.)	Subtotal (M.N.)
Energía (kWh)		06748		06545	203		
Básico					150	0.853	127.95
Intermedio					53	1.031	54.64
Suma					203		182.59



Este gráfico refleja tu nivel de consumo. A menor uso, mayor apoyo.

Subtotal

Costos de la energía en el Mercado Eléctrico Mayorista					De donde se derivate el importe a pagar	
Concepto	\$	\$/MVA	\$/KWh	Importe (M.N.)	Concepto	Importe (M.N.)
Suministro	136.70	0.00	0.00	136.70	Energía	182.59
Distribución	0.00	0.00	191.35	191.35	IVA 16%	29.21
Transmisión	0.00	0.00	34.08	34.08	Fac. del Periodo	211.80
CENACE	0.00	0.00	1.62	1.62	DAP(?)	18.25
Energía	0.00	0.00	136.42	136.42	Diferencia por redondeo	0.45
Capacidad	0.00	0.00	107.39	107.39	<b>Total</b>	<b>\$230.50</b>
SCnMEM(?)	0.00	0.00	1.14	1.14		

Apoyo Gubernamental 426.11

(1) SCnMEM: Costos relacionados con los servicios del Mercado. (2) DAP: Derecho al Alumbrado Público. (3) Cargos o créditos: Diversos conceptos que se pueden incluir en el aviso recibo relacionados con el suministro.



Fecha, hora y lugar de impresión: 20 ENE 21 10:40:57 hrs. Ave. Jorge Jiménez, Centro SCh Col. Las Mangonillas Atzacapan Atzacapan Edm. Mex. México DF 52001

53217 15-03-20 XAXX-010101 030 CFE  
01 562150309971 210201 000000230 7



23DL30F042343380

Repartir

-2026-

CFE-contigo



**\$230**

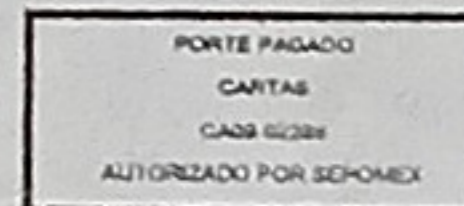

(DOSCIENTOS TREINTA PESOS M.N.)