



Comisión Federal de Electricidad®

Comisión Federal de Electricidad  
Av. Paseo de la Reforma 164, Col. Juárez,  
Alcaldía: Cuauhtémoc, Código Postal: 06600,  
Ciudad de México. RFC: CFE370814Q10

### GRANADOS REYNAUD ENRIQUE OSCAR

LEONA VICARIO 91  
XX Y 001001  
SAN JUAN BAUTISTA BARRIO.C.P.52760  
SAN JUAN BAUTISTA,MEX.

**NO. DE SERVICIO:**335150100749

**RMU:**52760 15-01-21 XAXX-010101 004 CFE

**CUENTA:**14DN20D541483740

**LÍMITE DE PAGO:**26 JUN 2025

**CORTE A PARTIR:**27 JUN 2025

**TARIFA:**01 **NO. MEDIDOR:**488U6G

**MULTIPLICADOR:**1  
**NO HILOS:**1

**PERIODO FACTURADO:**09 ABR 25-10 JUN 25

TOTAL A PAGAR:

# \$293

(DOSCIENTOS NOVENTA Y TRES PESOS M.N.)



Concepto	Lectura actual		Lectura anterior		Total periodo	Precio (MXN)	Subtotal (MXN)
	Medida <input checked="" type="checkbox"/> Estimada <input type="checkbox"/>	Medida <input checked="" type="checkbox"/> Estimada <input type="checkbox"/>	Medida <input checked="" type="checkbox"/> Estimada <input type="checkbox"/>	Medida <input checked="" type="checkbox"/> Estimada <input type="checkbox"/>			
<b>Energía (kWh)</b>	10,411		10,207		204		
Básico					150	1.079	161.85
Intermedio					54	1.310	70.74



Este gráfico refleja tu nivel de consumo. A menor uso, mayor apoyo.

Subtotal

Costos de la energía en el Mercado Eléctrico Mayorista				
Concepto	\$	\$/kW	\$/kWh	Importe (MXN)
Suministro	89.76	0.00	0.00	89.76
Distribución	0.00	0.00	200.45	200.45
Transmisión	0.00	0.00	36.90	36.90
CENACE	0.00	0.00	1.33	1.33
Energía	0.00	0.00	184.62	184.62
Capacidad	0.00	0.00	147.90	147.90
SCnMEM(1)	0.00	0.00	1.26	1.26

Desglose del importe a pagar	
Concepto	Importe (MXN)
Energía	232.59
IVA 16%	37.21
Fac. del Periodo	269.80
DAP(2)	23.26
<b>Total</b>	<b>293.06</b>

### Apoyo Gubernamental 429.63

Fecha, hora y lugar de impresión:12/06/2025 17:51:37hrsAv. Centenario298Merced GomezAlvaro ObregonCiudad de MexicoCiudad de MexicoMexico01600

(1) SCnMEM: Costos relacionados con los servicios del Mercado. (2) DAP: Derecho al Alumbrado Público. (3) Cargos o créditos: Diversos conceptos que se pueden incluir en el aviso recibo relacionados con el suministro.



52760 15-01-21 XAXX-010101 004 CFE  
01 335150100749 250626 000000293 2



14DN20D541483740Repartir



# \$293

(DOSCIENTOS NOVENTA Y TRES PESOS M.N.)

# CONSUMO HISTÓRICO

Período	kWh	Importe	Pagos	Pendientes de Pago
del 07 FEB 25 al 09 ABR 25	184	\$259.00	\$259.00	
del 09 DIC 24 al 07 FEB 25	238	\$344.00	\$344.00	
del 08 OCT 24 al 09 DIC 24	267	\$468.00	\$468.00	
del 07 AGO 24 al 08 OCT 24	289	\$528.00	\$528.00	
del 07 JUN 24 al 07 AGO 24	289	\$445.00	\$445.00	
del 08 ABR 24 al 07 JUN 24	278	\$397.00	\$397.00	
del 07 FEB 24 al 08 ABR 24	222	\$307.00	\$307.00	
del 07 DIC 23 al 07 FEB 24	182	\$242.00	\$242.00	
del 09 OCT 23 al 07 DIC 23	156	\$199.00	\$199.00	
del 08 AGO 23 al 09 OCT 23	217	\$290.00	\$290.00	
del 08 JUN 23 al 08 AGO 23	180	\$230.00	\$230.00	

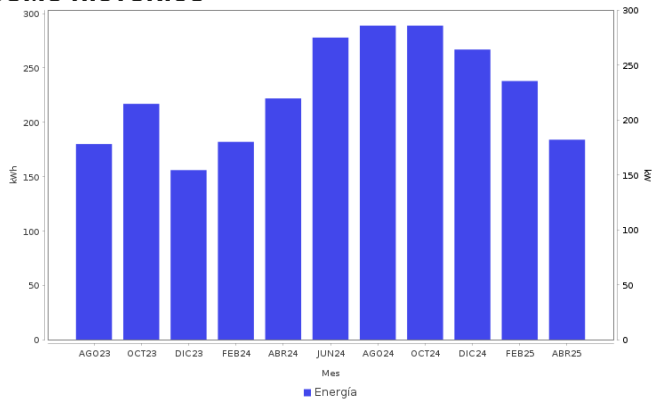

## AHORRO DE ENERGÍA INSTALACIÓN ELÉCTRICA

- Si los interruptores de seguridad están desgastados, reemplázalos; si los cables de la **caja de fusibles se calientan**, es necesario cambiarlos por otros del calibre adecuado.

**Datos Fiscales del Receptor Cadena Original Este documento es una representación impresa de un CFDI PPD**  
 RFC: RFC Razón Social: Régimen Fiscal: 000 Uso CFDI: CP: 00000 AC Folio: 000284082322 Foto Fiscal: N. Certificado del SAT: No. certificado del CSD: Fecha y hora de certificación: Unidad de medida: kWh



Instancias y recursos a disposición de los usuarios para atender quejas:



**¡AVISO IMPORTANTE!**

Tu comprobante fiscal es emitido por Comisión Federal de Electricidad con el RFC CFE 370814Q10. Optimiza la iluminación, durante el día abre ventanas para utilizar la luz natural, así ahorraras energía. Nuestro compromiso es seguir conectados contigo. Corte a partir del 27 JUN 2025. Le invitamos a que se registre en nuestro portal y disfrute de la comodidad de nuestros servicios en línea.

Conoce los servicios de los diferentes suministradores: <http://usuariocalificado.cre.gov.mx/UsuarioCalificado/ListadoSuministrador>

TAMBIÉN PUEDES PAGAR TU RECIBO EN:



Banco del Bienestar, Bancomer, Inbursa, Santander, Banamex, Banjercito, Scotiabank, HSBC, Cí Banco, Afirme, Multiva, Banco del Bajío, Banco Azteca, BanCoppel. Son más de 100,000 establecimientos autorizados, consulta el portal [cfe.mx](http://cfe.mx) en la sección medios de pago.