



Comisión Federal de Electricidad®

Comisión Federal de Electricidad
Av. Paseo de la Reforma 164, Col. Juárez,
Alcaldía: Cuauhtémoc, Código Postal: 06600,
Ciudad de México. RFC: CFE370814010

GONZALEZ CHIMAL ERICK

AV CONSTITUCION 95
SAN SALKVADOR
SAN JOSE DE LOS LEONES 1A SC.P.53730
NAUCALPAN DE JUAREZ,MEX.

NO. DE SERVICIO:570130103295

RMU:53730 13-01-24 XAXX-010101 002 CFE

CUENTA:26DL70E332622630

LÍMITE DE PAGO:08 MAY 2025

CORTE A PARTIR:09 MAY 2025

TARIFA:01**NO. MEDIDOR:**122NN9

MULTIPLICADOR:1
NO HILOS:1

PERIODO FACTURADO:18 FEB 25-21 ABR 25

TOTAL A PAGAR:

\$147

(CIENTO CUARENTA Y SIETE PESOS M.N.)



Concepto	Lectura actual		Lectura anterior		Total periodo	Precio (MXN)	Subtotal (MXN)
	Medida <input checked="" type="checkbox"/> Estimada <input type="checkbox"/>		Medida <input checked="" type="checkbox"/> Estimada <input type="checkbox"/>				
Energía (kWh)	7,467		7,358		109		
Basico					109	1,071	116.73



Este gráfico refleja tu nivel de consumo. A menor uso, mayor apoyo.

Subtotal



Costos de la energía en el Mercado Eléctrico Mayorista				
Concepto	\$	\$/kW	\$/kWh	Importe (MXN)
Suministro	112.72	0.00	0.00	112.72
Distribución	0.00	0.00	111.09	111.09
Transmisión	0.00	0.00	19.72	19.72
CENACE	0.00	0.00	0.71	0.71
Energía	0.00	0.00	97.45	97.45
Capacidad	0.00	0.00	76.74	76.74
SCnMEM(1)	0.00	0.00	0.68	0.68

Desglose del importe a pagar	
Concepto	Importe (MXN)
Energía	116.74
IVA 16%	18.68
Fac. del Periodo	135.42
DAP(3)	11.67
Total	147.09

Apoyo Gubernamental 302.37

Fecha, hora y lugar de impresión: 16/01/2025 14:52:39hAv. Diagonal Miras Palacios s/n Col. San Rafael Chamaqa Naucalpan Naucalpan De Juárez Edo. Mex. México CP. 53600

(1) SCnMEM: Costos relacionados con los servicios del Mercado. (2) DAP: Derecho al Alumbrado Público. (3) Cargos o créditos: Diversos conceptos que se pueden incluir en el aviso recibo relacionados con el suministro.

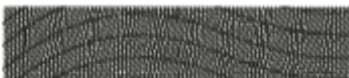

53730 13-01-24 XAXX-010101 002 CFE
01 570130103295 250508 00000147 5



26DL70E332622630Renovar

IMG-201806...WA0033.jpg



\$147

(CIENTO CUARENTA Y SIETE PESOS M.N.)