



Comisión Federal de Electricidad®

Comisión Federal de Electricidad
Av. Paseo de la Reforma 164, Col. Juárez,
Alcaldía: Cuauhtémoc, Código Postal: 06600,
Ciudad de México. RFC: CFE370814Q10

MARTINEZ TREJO MARIA SONIA

DURANGO 20 1
SAN VALENTIN Y SAN PEDRO
LOMAS DE SAN AGUSTIN.C.P.53490
NAUCALPAN DE JUAREZ,MEX.

NO. DE SERVICIO:571200901123

RMU:53490 20-09-07 MATS-760926 005 CFE

CUENTA:12DL70F321252980

LÍMITE DE PAGO:27 JUN 2025

CORTE A PARTIR:28 JUN 2025

TARIFA:01 **NO. MEDIDOR:**V009ER

MULTIPLICADOR:1
NO HILOS:1

PERIODO FACTURADO:10 ABR 25-10 JUN 25

TOTAL A PAGAR:

\$684

(SEISCIENTOS OCHENTA Y CUATRO PESOS M.N.)



Concepto	Lectura actual		Lectura anterior		Total periodo	Precio (MXN)	Subtotal (MXN)
	Medida <input checked="" type="checkbox"/> Estimada <input type="checkbox"/>	Medida <input checked="" type="checkbox"/> Estimada <input type="checkbox"/>	Medida <input checked="" type="checkbox"/> Estimada <input type="checkbox"/>	Medida <input checked="" type="checkbox"/> Estimada <input type="checkbox"/>			
Energía (kWh)	7,415		7,080		335		
Básico					150	1.079	161.85
Intermedio					130	1.310	170.30
Excedente					55	3.833	210.81



Este gráfico refleja tu nivel de consumo. A menor usq, mayor apoyo.

Subtotal

Costos de la energía en el Mercado Eléctrico Mayorista				
Concepto	\$	\$/kW	\$/kWh	Importe (MXN)
Suministro	112.72	0.00	0.00	112.72
Distribución	0.00	0.00	292.99	292.99
Transmisión	0.00	0.00	60.60	60.60
CENACE	0.00	0.00	2.18	2.18
Energía	0.00	0.00	299.16	299.16
Capacidad	0.00	0.00	234.84	234.84
SCnMEM(1)	0.00	0.00	2.08	2.08
Apoyo Gubernamental 461.60				

Desglose del importe a pagar	
Concepto	Importe (MXN)
Energía	542.97
IVA 16%	86.87
Fac. del Periodo	629.84
DAP(2)	54.30
Total	684.14

Fecha, hora y lugar de impresión:15/07/2025 18:55:09hrsAv. De Los Alcañores/nCol. Jardines De San MateoNaucalpanNaucalpan De JuarezEdo. Mex.MexicoCP. 53100

(1) SCnMEM: Costos relacionados con los servicios del Mercado. (2) DAP: Derecho al Alumbrado Público. (3) Cargos o créditos: Diversos conceptos que se pueden incluir en el aviso recibo relacionados con el suministro.



53490 20-09-07 MATS-760926 005 CFE
01 571200901123 250627 00000684 5



12DL70F321252980Reparar



\$684

(SEISCIENTOS OCHENTA Y CUATRO PESOS M.N.)

CONSUMO HISTÓRICO

Período	kWh	Importe	Pagos	Pendientes de Pago
del 10 FEB 25 al 10 ABR 25	352	\$761.00	\$761.00	
del 10 DIC 24 al 10 FEB 25	410	\$1,031.00	\$1,031.00	
del 09 OCT 24 al 10 DIC 24	257	\$372.00	\$372.00	
del 08 AGO 24 al 09 OCT 24	227	\$321.00	\$321.00	
del 10 JUN 24 al 08 AGO 24	183	\$249.00	\$249.00	
del 10 ABR 24 al 10 JUN 24	267	\$380.00	\$380.00	
del 09 FEB 24 al 10 ABR 24	203	\$276.00	\$276.00	
del 11 DIC 23 al 09 FEB 24	307	\$518.00	\$518.00	
del 09 OCT 23 al 11 DIC 23	275	\$383.00	\$383.00	
del 08 AGO 23 al 09 OCT 23	231	\$312.00	\$312.00	
del 09 JUN 23 al 08 AGO 23	176	\$224.00	\$224.00	

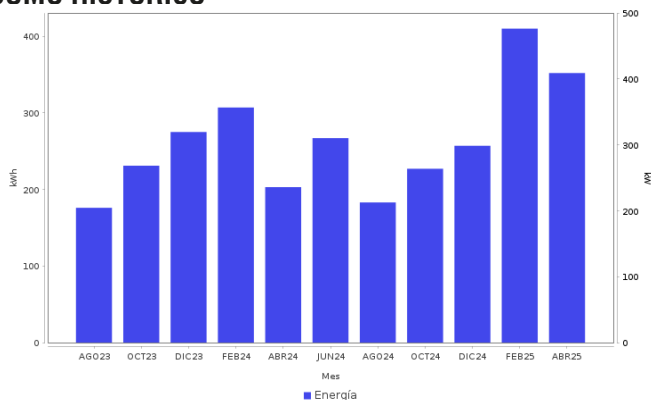

AHORRO DE ENERGÍA INSTALACIÓN ELÉCTRICA

- Si los interruptores de seguridad están desgastados, reemplázalos; si los cables de la **caja de fusibles se calientan**, es necesario cambiarlos por otros del calibre adecuado.

Datos Fiscales del Receptor Cadena Original Este documento es una representación impresa de un CFDI PPD
 RFC: RFC Razón Social: Régimen Fiscal: 000 Uso CFDI: CP: 00000 AC Folio: 000304365709 Foto Fiscal: N. Certificado del SAT: No. certificado del CSD: Fecha y hora de certificación: Unidad de medida: kWh



Instancias y recursos a disposición de los usuarios para atender quejas:



¡AVISO IMPORTANTE!

Tu comprobante fiscal es emitido por Comisión Federal de Electricidad con el RFC CFE 370814Q10. Optimiza la iluminación, durante el día abre ventanas para utilizar la luz natural, así ahorraras energía. Nuestro compromiso es seguir conectados contigo. Corte a partir del 28 JUN 2025. Su consumo de energía eléctrica está dentro del rango de consumo EXCEDENTE, que es mayor a 280 kWh bimestrales.

Conoce los servicios de los diferentes suministradores: <http://usuariocalificado.cre.gov.mx/UsuarioCalificado/ListadoSuministrador>

TAMBIÉN PUEDES PAGAR TU RECIBO EN:



Banco del Bienestar, Bancomer, Inbursa, Santander, Banamex, Banjercito, Scotiabank, HSBC, C/Banco, Afirme, Multiva, Banco del Bajío, Banco Azteca, BanCoppel. Son más de 100,000 establecimientos autorizados, consulta el portal cfe.mx en la sección medios de pago.