



MÉXICO

# INSTITUTO NACIONAL ELECTORAL CREDENCIAL PARA VOTAR



NOMBRE  
TOVAR  
MENDEZ  
GABRIELA

SEXO M

DOMICILIO  
AV 18 DE MARZO 219 DEPT 13  
COL LOMAS DE LA CAÑADA 53570  
NAUCALPAN DE JUAREZ, MEX.

CLAVE DE ELECTOR TVMNGB87050809M700

CURP  
TOMG870508MDFVNB01

AÑO DE REGISTRO  
2005 05

FECHA DE NACIMIENTO  
08/05/1987

SECCIÓN  
2636

VIGENCIA  
2023 - 2033

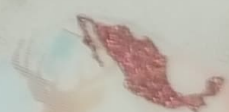



ELECCIONES FEDERALES

LOCALES Y EXTRAORDINARIAS

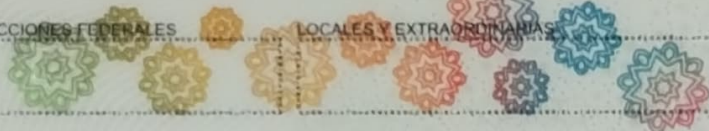

INE

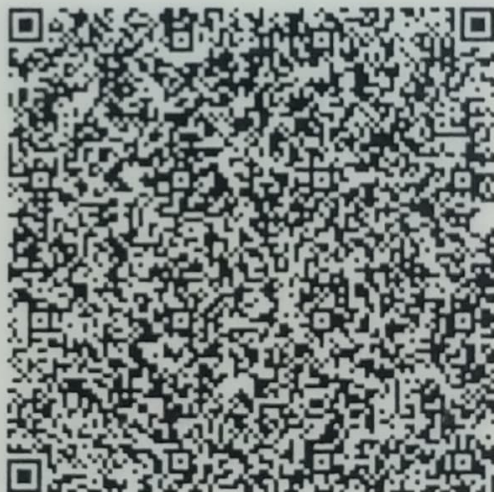
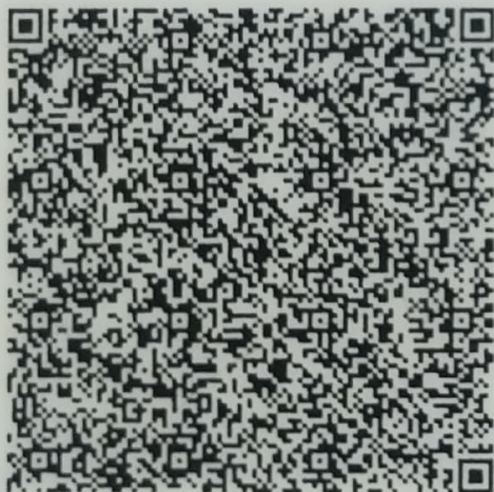

B000771

*Maria Elena Cornejo Ep*

MEXICO INSTITUTO NACIONAL ELECTORAL MEXICO INSTITUTO NACIONAL ELECTORAL  
MARIA ELENA CORNEJO ESPARZA  
ENCARGADA DEL DESPACHO DE  
LA SECRETARIA EJECUTIVA DEL  
INSTITUTO NACIONAL ELECTORAL

IDMEX2536133735<<2636072560856  
8705080M3312315MEX<05<<52030<7  
TOVAR<MENDEZ<<GABRIELA<<<<<<<<