



Comisión Federal de Electricidad®

Comisión Federal de Electricidad
Av. Paseo de la Reforma 164, Col. Juárez,
Alcaldía: Cuauhtémoc, Código Postal: 06600,
Ciudad de México. RFC: CFE370814Q10

CLARA OROZCO

RECINTO 13
COLINA DORADA Y COLINA DE LOS REMEDIOS
LOMA COLORADA 1RA SECCIONC.P.53060
NAUCALPAN DE JUAREZ,MEX.

NO. DE SERVICIO:570910203763

RMU:53060 91-02-26 XAXX-010101 003 CFE

CUENTA:21DL70F312167070

LÍMITE DE PAGO:02 AGO 2025

CORTE A PARTIR:03 AGO 2025

TARIFA:01 **NO. MEDIDOR:**1121981

MULTIPLICADOR:1
NO HILOS:1

PERIODO FACTURADO:16 MAY 25-16 JUL 25

TOTAL A PAGAR:

\$367

(TRESCIENTOS SESENTA Y SIETE PESOS M.N.)



Concepto	Lectura actual		Lectura anterior		Total periodo	Precio (MXN)	Subtotal (MXN)
	Medida <input checked="" type="checkbox"/> Estimada <input type="checkbox"/>	Medida <input checked="" type="checkbox"/> Estimada <input type="checkbox"/>	Medida <input checked="" type="checkbox"/> Estimada <input type="checkbox"/>	Medida <input checked="" type="checkbox"/> Estimada <input type="checkbox"/>			
Energía (kWh)	2,499		2,251		248		
Básico					150	1.083	162.45
Intermedio					98	1.315	128.87



Este gráfico refleja tu nivel de consumo. A menor uso, mayor apoyo.

Subtotal

Costos de la energía en el Mercado Eléctrico Mayorista				
Concepto	\$	\$/kW	\$/kWh	Importe (MXN)
Suministro	112.72	0.00	0.00	112.72
Distribución	0.00	0.00	252.76	252.76
Transmisión	0.00	0.00	44.86	44.86
CENACE	0.00	0.00	1.61	1.61
Energía	0.00	0.00	227.17	227.17
Capacidad	0.00	0.00	178.81	178.81
SCnMEM(1)	0.00	0.00	1.54	1.54

Desglose del importe a pagar	
Concepto	Importe (MXN)
Energía	291.32
IVA 16%	46.61
Fac. del Periodo	337.93
DAP(2)	29.13
Total	367.06

Apoyo Gubernamental 528.15

Fecha, hora y lugar de impresión:23/07/2025 22:26:55hrsAv. De Los Alcañofres/nCol. Jardines De San MateoNaucalpanNaucalpan De JuarezEdo. Mex.MexicoCP. 53100

(1) SCnMEM: Costos relacionados con los servicios del Mercado. (2) DAP: Derecho al Alumbrado Público. (3) Cargos o créditos: Diversos conceptos que se pueden incluir en el aviso recibo relacionados con el suministro.



53060 91-02-26 XAXX-010101 003 CFE
01 570910203763 250802 000000367 0



21DL70F312167070Reparar



\$367

(TRESCIENTOS SESENTA Y SIETE PESOS M.N.)

CONSUMO HISTÓRICO

Período	kWh	Importe	Pagos	Pendientes de Pago
del 18 MAR 25 al 16 MAY 25	55	\$74.00	\$74.00	
del 15 ENE 25 al 18 MAR 25	192	\$270.00	\$270.00	
del 15 NOV 24 al 15 ENE 25	237	\$341.00	\$341.00	
del 13 SEP 24 al 15 NOV 24	947	\$3,548.00	\$3,548.00	
del 16 JUL 24 al 13 SEP 24	237	\$336.00	\$336.00	
del 15 MAY 24 al 16 JUL 24	303	\$509.00	\$509.00	
del 15 MAR 24 al 15 MAY 24	199	\$271.00	\$271.00	
del 16 ENE 24 al 15 MAR 24	9	\$65.00	\$65.00	
del 17 NOV 23 al 16 ENE 24	625	\$1,961.00	\$1,961.00	
del 14 SEP 23 al 17 NOV 23	816	\$2,794.00	\$2,794.00	
del 17 JUL 23 al 14 SEP 23	714	\$2,308.00	\$2,308.00	

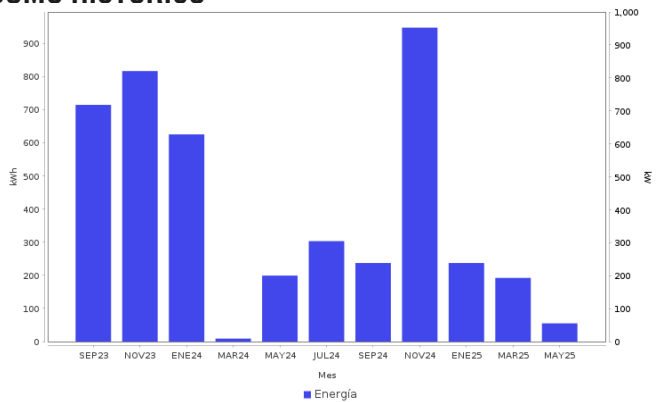

AHORRO DE ENERGÍA INSTALACIÓN ELÉCTRICA

- Si los interruptores de seguridad están desgastados, reemplázalos; si los cables de la **caja de fusibles se calientan**, es necesario cambiarlos por otros del calibre adecuado.

Datos Fiscales del Receptor Cadena Original Este documento es una representación impresa de un CFDI PPD
 RFC: RFC Razón Social: Régimen Fiscal: 000 Uso CFDI: CP: 0000 AC Folio: 000306471754 Foto Fiscal: N. Certificado del SAT: No. certificado del OSD: Fecha y hora de certificación: Unidad de medida: kWh



Instancias y recursos a disposición de los usuarios para atender quejas:



¡AVISO IMPORTANTE!

Tu comprobante fiscal es emitido por Comisión Federal de Electricidad con el RFC CFE 370814QI0. La suma de cada pequeña acción genera un gran cambio, cuidemos el medio ambiente. Nuestro compromiso es seguir conectados contigo.

Corte a partir del 03 AGO 2025.

Le invitamos a que se registre en nuestro portal y disfrute de la comodidad de nuestros servicios en línea.

Conoce los servicios de los diferentes suministradores: <http://usuariocalificado.cre.gov.mx/UsuarioCalificado/ListadoSuministrador>

TAMBIÉN PUEDES PAGAR TU RECIBO EN:



Banco del Bienestar, Bancomer, Inbursa, Santander, Banamex, Banjercito, Scotiabank, HSBC, Cí Banco, Afirme, Multiva, Banco del Bajío, Banco Azteca, BanCoppel.
 Son más de 100,000 establecimientos autorizados, consulta el portal cfe.mx en la sección medios de pago.