



Comisión Federal de Electricidad®

Comisión Federal de Electricidad  
Av. Paseo de la Reforma 164, Col. Juárez,  
Alcaldía: Cuauhtémoc, Código Postal: 06600,  
Ciudad de México. RFC: CFE370814Q10

**SANTILLAN FIGUEROA ARTURO**

CALLE 3 33 CP.53400  
BAJADA DE LOS NIÑOS Y ZARAGOZA  
LOS REMEDIOS C.P.53400  
NAUCALPAN DE JUAREZ,MEX.

**NO. DE SERVICIO:**571170901361

**RMU:**53400 17-09-07 SAFA-690406 010 CFE

**CUENTA:**04DL70F310421010

**LÍMITE DE PAGO:**20 JUN 2025

**CORTE A PARTIR:**21 JUN 2025

**TARIFA:**01 **NO. MEDIDOR:**940YJN

**MULTIPLICADOR:**1  
**NO HILOS:**1

**PERIODO FACTURADO:**03 ABR 25-03 JUN 25

TOTAL A PAGAR:

**\$152**

(CIENTO CINCUENTA Y DOS PESOS M.N.)



Concepto	Lectura actual		Lectura anterior		Total periodo	Precio (MXN)	Subtotal (MXN)
	Medida <input checked="" type="checkbox"/> Estimada <input type="checkbox"/>	Medida <input checked="" type="checkbox"/> Estimada <input type="checkbox"/>	Medida <input checked="" type="checkbox"/> Estimada <input type="checkbox"/>	Medida <input checked="" type="checkbox"/> Estimada <input type="checkbox"/>			
<b>Energía (kWh)</b> Basico	6,493		6,381		112	1.079	120.84



Este gráfico refleja tu nivel de consumo. A menor uso, mayor apoyo.

Subtotal

Costos de la energía en el Mercado Eléctrico Mayorista				
Concepto	\$	\$/kW	\$/kWh	Importe (MXN)
Suministro	112.72	0.00	0.00	112.72
Distribución	0.00	0.00	114.15	114.15
Transmisión	0.00	0.00	20.26	20.26
CENACE	0.00	0.00	0.73	0.73
Energía	0.00	0.00	100.13	100.13
Capacidad	0.00	0.00	78.85	78.85
SCnMEM(1)	0.00	0.00	0.69	0.69

Desglose del importe a pagar	
Concepto	Importe (MXN)
Energía	120.85
IVA 16%	19.34
Fac. del Periodo	140.19
DAP(2)	12.08
<b>Total</b>	<b>152.27</b>

**Apoyo Gubernamental 306.67**

Fecha, hora y lugar de impresión:15/07/2025 21:18:14hrsAv. De Los Alcanforess/nCol. Jardines De San MateoNaucalpanNaucalpan De JuarezEdo. Mex.MexicoCP. 53100

(1) SCnMEM: Costos relacionados con los servicios del Mercado. (2) DAP: Derecho al Alumbrado Público. (3) Cargos o créditos: Diversos conceptos que se pueden incluir en el aviso recibo relacionados con el suministro.



53400 17-09-07 SAFA-690406 010 CFE  
01 571170901361 250620 000000152 0



04DL70F310421010Repartir



**\$152**

(CIENTO CINCUENTA Y DOS PESOS M.N.)

# CONSUMO HISTÓRICO

Período	kWh	Importe	Pagos	Pendientes de Pago
del 31 ENE 25 al 03 ABR 25	97	\$131.00	\$131.00	
del 03 DIC 24 al 31 ENE 25	95	\$127.00	\$127.00	
del 03 OCT 24 al 03 DIC 24	145	\$193.00	\$193.00	
del 02 AGO 24 al 03 OCT 24	227	\$321.00	\$321.00	
del 04 JUN 24 al 02 AGO 24	184	\$250.00	\$250.00	
del 04 ABR 24 al 04 JUN 24	237	\$333.00	\$333.00	
del 02 FEB 24 al 04 ABR 24	235	\$327.00	\$327.00	
del 05 DIC 23 al 02 FEB 24	203	\$274.00	\$274.00	
del 03 OCT 23 al 05 DIC 23	180	\$237.00	\$237.00	
del 02 AGO 23 al 03 OCT 23	245	\$332.00	\$332.00	
del 05 JUN 23 al 02 AGO 23	136	\$188.00	\$188.00	

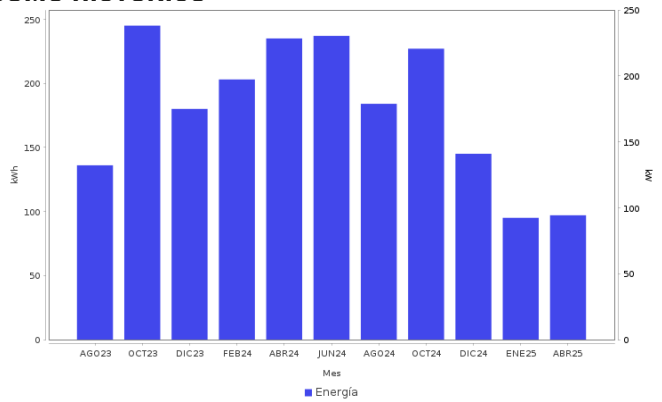

## AHORRO DE ENERGÍA INSTALACIÓN ELÉCTRICA

- Si los interruptores de seguridad están desgastados, reemplázalos; si los cables de la **caja de fusibles se calientan**, es necesario cambiarlos por otros del calibre adecuado.

**Datos Fiscales del Receptor Cadena Original Este documento es una representación impresa de un CFDI PPD**  
 RFC: RFC Razón Social: Régimen Fiscal: 000 Uso CFDI: CP: 00000 AC Folio: 000304077972 Foto Fiscal: N. Certificado del SAT: No. certificado del CSD: Fecha y hora de certificación: Unidad de medida: kWh



Instancias y recursos a disposición de los usuarios para atender quejas:



**¡AVISO IMPORTANTE!**

Tu comprobante fiscal es emitido por Comisión Federal de Electricidad con el RFC CFE 370814Q10. Optimiza la iluminación, durante el día abre ventanas para utilizar la luz natural, así ahorraras energía. Nuestro compromiso es seguir conectados contigo. Corte a partir del 21 JUN 2025. Su consumo de energía eléctrica está dentro del rango de consumo BÁSICO, que es menor a 150 kWh bimestrales.

Conoce los servicios de los diferentes suministradores: <http://usuariocalificado.cre.gov.mx/UsuarioCalificado/ListadoSuministrador>

TAMBIÉN PUEDES PAGAR TU RECIBO EN:



Banco del Bienestar, Bancomer, Inbursa, Santander, Banamex, Banjercito, Scotiabank, HSBC, Cí Banco, Afirme, Multiva, Banco del Bajío, Banco Azteca, BanCoppel. Son más de 100,000 establecimientos autorizados, consulta el portal [cfe.mx](http://cfe.mx) en la sección medios de pago.