



Comisión Federal de Electricidad®

Comisión Federal de Electricidad
Av. Paseo de la Reforma 164, Col. Juárez,
Alcaldía: Cuauhtémoc, Código Postal: 06600,
Ciudad de México. RFC: CFE370814Q10

ACEVEDO CRUZ MANUEL JESUS

ANTONIO CASO 26
AVE DE LA TOLVA
CAPULIN SOLEDADC.P.53730
NAUCALPAN DE JUAREZ,MEX.

NO. DE SERVICIO:565100916221

RMU:53730 10-04-16 XAXX-010101 001 CFE

CUENTA:16DL70B321624160

LÍMITE DE PAGO:03 MAY 2025

CORTE A PARTIR:04 MAY 2025

TARIFA:01 **NO. MEDIDOR:**87R3D0

MULTIPLICADOR:1
NO HILOS:1

PERIODO FACTURADO:12 FEB 25-14 ABR 25

TOTAL A PAGAR:

\$107

(CIENTO SIETE PESOS M.N.)



Concepto	Lectura actual		Lectura anterior		Total periodo	Precio (MXN)	Subtotal (MXN)
	Medida <input checked="" type="checkbox"/> Estimada <input type="checkbox"/>	Medida <input checked="" type="checkbox"/> Estimada <input type="checkbox"/>	Medida <input checked="" type="checkbox"/> Estimada <input type="checkbox"/>	Medida <input checked="" type="checkbox"/> Estimada <input type="checkbox"/>			
Energía (kWh)	11,151		11,072		79		
Basico					79	1.071	84.60



Este gráfico refleja tu nivel de consumo. A menor uso, mayor apoyo.

Subtotal

Costos de la energía en el Mercado Eléctrico Mayorista				
Concepto	\$	\$/kW	\$/kWh	Importe (MXN)
Suministro	112.72	0.00	0.00	112.72
Distribución	0.00	0.00	80.52	80.52
Transmisión	0.00	0.00	14.29	14.29
CENACE	0.00	0.00	0.51	0.51
Energía	0.00	0.00	70.63	70.63
Capacidad	0.00	0.00	55.62	55.62
SCnMEM(1)	0.00	0.00	0.49	0.49

Desglose del importe a pagar	
Concepto	Importe (MXN)
Energía	84.61
IVA 16%	13.54
Fac. del Periodo	98.15
DAP(2)	8.46
Total	106.61

Apoyo Gubernamental 250.16

Fecha, hora y lugar de impresión:10/06/2025 11:28:08hrsCerrada De MorelosNo. 21Col. El MiradorNaucalpanNaucalpan De JuarezEdo. Mex.MexicoCP. 53100

(1) SCnMEM: Costos relacionados con los servicios del Mercado. (2) DAP: Derecho al Alumbrado Público. (3) Cargos o créditos: Diversos conceptos que se pueden incluir en el aviso recibo relacionados con el suministro.



53730 10-04-16 XAXX-010101 001 CFE
01 565100916221 250503 000000107 2



16DL70B321624160Repairir



\$107

(CIENTO SIETE PESOS M.N.)

CONSUMO HISTÓRICO

Período	kWh	Importe	Pagos	Pendientes de Pago
del 12 DIC 24 al 12 FEB 25	76	\$101.00	\$101.00	
del 11 OCT 24 al 12 DIC 24	70	\$93.00	\$93.00	
del 12 AGO 24 al 11 OCT 24	61	\$81.00	\$81.00	
del 12 JUN 24 al 12 AGO 24	60	\$78.00	\$78.00	
del 12 ABR 24 al 12 JUN 24	69	\$90.00	\$90.00	
del 13 FEB 24 al 12 ABR 24	64	\$83.00	\$83.00	
del 13 DIC 23 al 13 FEB 24	60	\$76.00	\$76.00	
del 10 OCT 23 al 13 DIC 23	55	\$70.00	\$70.00	
del 10 AGO 23 al 10 OCT 23	34	\$63.00	\$63.00	
del 13 JUN 23 al 10 AGO 23	47	\$61.00	\$61.00	
del 13 ABR 23 al 13 JUN 23	45	\$61.00	\$61.00	

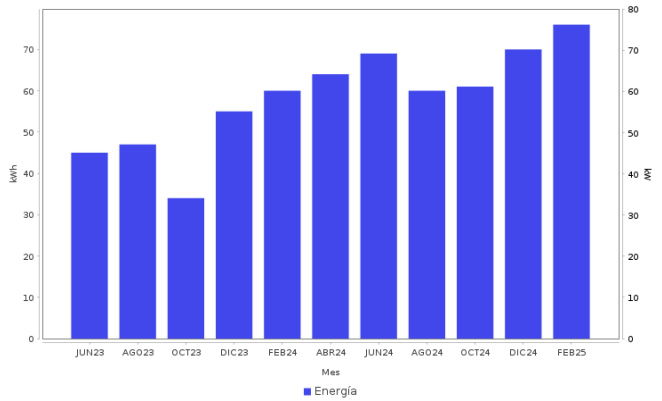

AHORRO DE ENERGÍA INSTALACIÓN ELÉCTRICA

- Si los interruptores de seguridad están desgastados, reemplázalos; si los cables de la **caja de fusibles se calientan**, es necesario cambiarlos por otros del calibre adecuado.

Datos Fiscales del Receptor Cadena Original Este documento es una representación impresa de un CFDI PPD
 RFC: RFC Razón Social: Régimen Fiscal: 000 Uso CFDI: CP: 0000 AC Folio: 000301413712 Foto Fiscal: N. Certificado del SAT: No. certificado del CSD: Fecha y hora de certificación: Unidad de medida: kWh



Instancias y recursos a disposición de los usuarios para atender quejas:



¡AVISO IMPORTANTE!

Tu comprobante fiscal es emitido por Comisión Federal de Electricidad con el RFC CFE 370814QJ0.
 ¡Cuida el planeta! Recuerda que ahorrar energía es tarea de todos. Nuestro compromiso es seguir conectados contigo.
 Corte a partir del 04 MAY 2025.
 Su consumo de energía eléctrica está dentro del rango de consumo BSICO, que es menor a 150 kWh bimestrales.
 Le invitamos a que se registre en nuestro portal y disfrute de la comodidad de nuestros servicios en línea.

Conoce los servicios de los diferentes suministradores: <http://usuariocalificado.cre.gob.mx/UsuarioCalificado/ListadoSuministrador>

TAMBIÉN PUEDES PAGAR TU RECIBO EN:



Banco del Bienestar, Bancomer, Inbursa, Santander, Banamex, Banjercito, Scotiabank, HSBC, C/Barco, Afirme, Multiva, Banco del Bajío, Banco Azteca, BanCoppel.
 Son más de 100,000 establecimientos autorizados, consulta el portal cfe.mx en la sección medios de pago.