

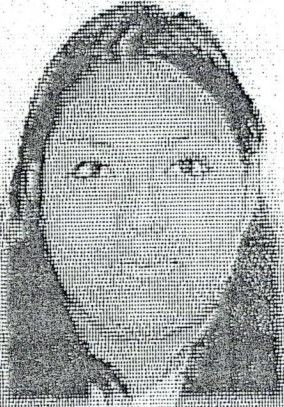

MÉXICO INSTITUTO NACIONAL ELECTORAL  
CREDENCIAL PARA VOTAR



NOMBRE  
GARCIA  
MONTE  
JUANA SUSANA  
DOMICILIO  
C TLALNEPANTLA 37  
COL ESTADO DE MEXICO 53598  
NAUCALPAN DE JUAREZ, MEX.

FECHA DE NACIMIENTO  
11/08/1990

SEXO F

CLAVE DE ELECTOR GRMNJN90081109M200

CURP GAMJ900811MDFRNN04 AÑO DE REGISTRO 2009 02

ESTADO 15 MUNICIPIO 058 SECCIÓN 3032

LOCALIDAD 0001 EMISIÓN 2014 VIGENCIA 2024

REPLICAS DE ESTA CREDENCIAL  
GARCIA MONTE JUANA SUSANA  
11/08/1990  
F  
GRMNJN90081109M200  
GAMJ900811MDFRNN04  
200902  
1505830320001  
20142024



ELECCIONES FEDERALES

LOCALES Y EXTRAORDINARIAS

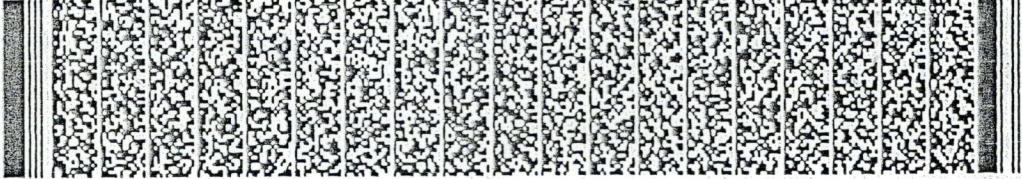

E005504

Juana

EDMUNDO JACOBO MOLINA  
SECRETARIO EJECUTIVO DEL  
INSTITUTO NACIONAL ELECTORAL

IDMEX1201939357<<3032083806333  
9008113M2412311MEX<02<<13923<4  
GARCIA<MONTE<<JUANA<SUSANA<<<<