



Comisión Federal de Electricidad®

CFE Suministrador de Servicios Básicos
Río Ródano No. 14, colonia Cuauhtémoc,
Alcaldía Cuauhtémoc, Código Postal 06500,
Ciudad de México. RFC: CSS160330CP7

PABLO MONRROY

PRIV MEZQUITE 4
SAN MATEO NOPALA SUR. C.P. 53227
NAUCALPAN DE JUAREZ, MEX.

NO. DE SERVICIO : 571050600472

RMU : 53227 05-06-07 XAXX-010101 001 CFE

CUENTA : 16DL70A311645220

LIMITE DE PAGO: 01 MAR 2025

**CORTE A PARTIR:
02 MAR 2025**

**TARIFA: 01 NO. MEDIDOR: 147AHJ MULTIPLICADOR: 1
HILOS: 1**

PERIODO FACTURADO: 12 DIC 24 - 12 FEB 25

**TOTAL A PAGAR:
\$139**

(CIENTO TREINTA Y NUEVE PESOS M.N.)

**¡DESCARGA LA GUÍA DE
CONSUMO RESPONSABLE!**

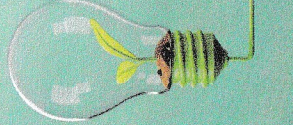

SOMOS MÁS QUE AHORRO

Concepto Lectura actual Medida Estimada Lectura anterior Medida Estimada

Energía (kWh) \$ 03900 03796
Básico
Suma

Total periodo 104
Precio (MXN) 1.063
Subtotal (MXN) 110.55
110.55



Este gráfico refleja tu nivel de consumo. A menor uso, mayor apoyo.



Subtotal

Costos de la energía en el Mercado Eléctrico Mayonista

Concepto	\$	\$/kWh	Importe (MXN)
Suministro	112.72	0.00	112.72
Distribución	0.00	106.00	106.00
Transmisión	0.00	18.81	18.81
CENACE	0.00	0.68	0.68
Energía	0.00	92.77	92.77
Capacidad	0.00	73.11	73.11
SCNMEM(1)	0.00	0.64	0.64

Desglose del importe a pagar

Concepto	Importe (MXN)
Energía	110.55
IVA 16%	17.69
Fac. del Periodo	128.24
DAP(2)	11.06
Total	\$139.30

Apoyo Gubernamental 294.18

(1) SCNMEM: Costos relacionados con los servicios del Mercado. (2) DAP: Derecho al Alumbrado Público. (3) Cargos o créditos: Diversos conceptos que se pueden incluir en el aviso recibo relacionados con el suministro.



CP: 53100

01 571050600472 250301 000000139 9



16DL70A311645220

Reparar



PORTE PAGADO
CARTAS
CAMBIO 0208
AUTORIZADO POR SEPOMEX

\$139

(CIENTO TREINTA Y NUEVE PESOS M.N.)